EVENTOS & MÁS

“UN ESPACIO IMPECABLE PARA CADA TIPO DE OCASIÓN”

REUNIONES DE NEGOCIOS

Mandarin Oriental Ritz Madrid es uno de los edificios más emblemáticos de la capital española y ofrece el entorno ideal para la celebración de reuniones de trabajo, fiestas privadas y eventos especiales. El hotel está ubicado en el corazón de la ciudad, lo que le convierte en el destino ideal tanto para ejecutivos como para aquellos que viajan por ocio.

Ofreciendo además la exquisita cocina y el fantástico servicio exclusivos de Mandarin Oriental, la selección de salones disponibles en el hotel incluye una gran sala de banquetes con grandes ventanales con vistas al Museo del Prado. El hotel también tiene el placer de ofrecer el paquete de reuniones Mindful Meetings.

INSTALACIONES

Disponemos de la tecnología más avanzada y los espacios más elegantes para celebrar cualquier reunión o evento de negocios.

Nuestra inmejorable localización es ideal para eventos, conferencias de prensa y delegaciones, con dos plantas del hotel completamente acondicionadas con acceso y ascensores privados, tecnología y conexión a internet de vanguardia, además de un equipo dedicado en exclusiva a la organización de su evento.

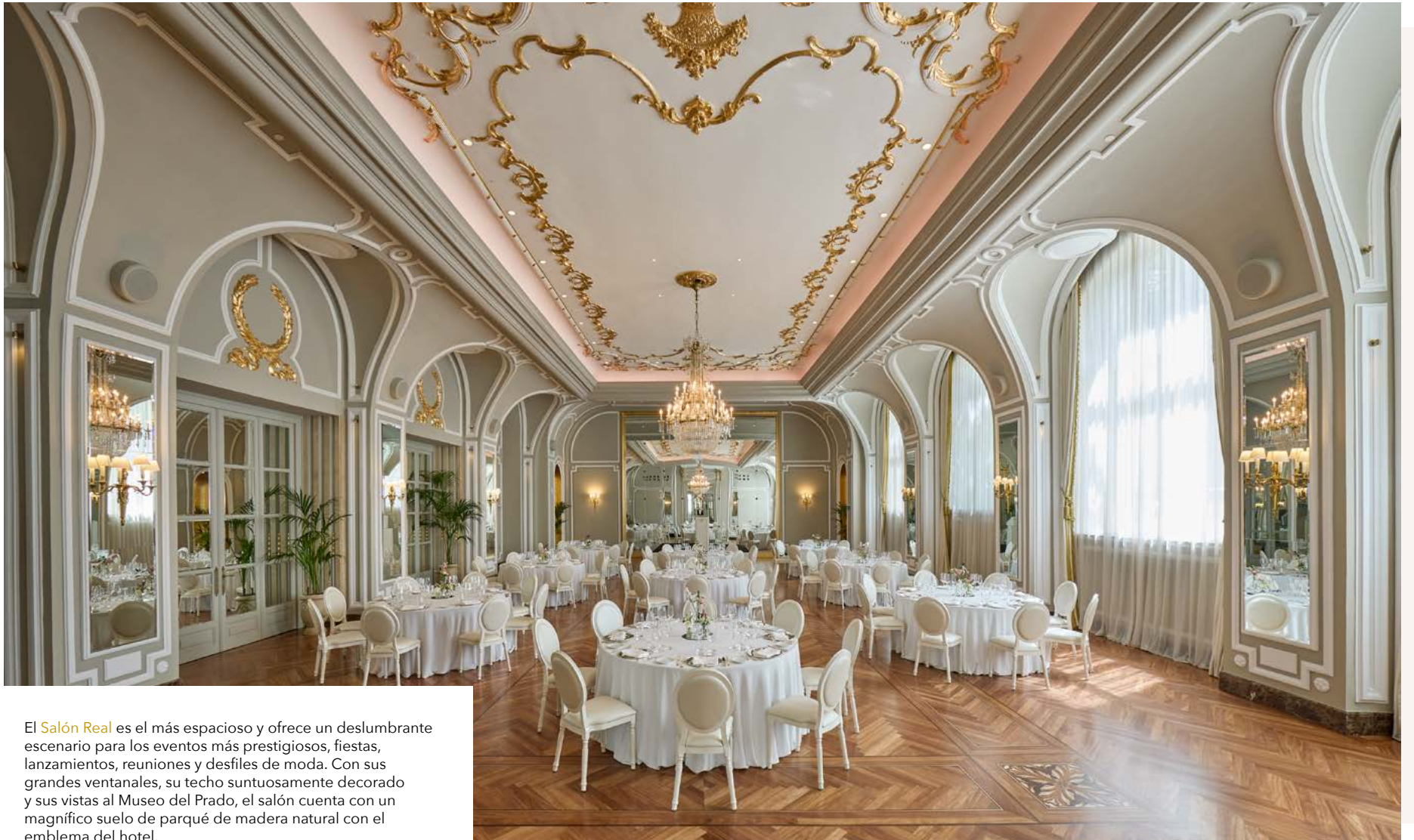

El Salón Real es el más espacioso y ofrece un deslumbrante escenario para los eventos más prestigiosos, fiestas, lanzamientos, reuniones y desfiles de moda. Con sus grandes ventanales, su techo suntuosamente decorado y sus vistas al Museo del Prado, el salón cuenta con un magnífico suelo de parqué de madera natural con el emblema del hotel.

SALÓN
Real

SUPERFICIE: 265 m²
DIMENSIONES: 20,83 x 13,41 x 5,85 m

CEREMONIA
240 personas

CÓCTEL
350 personas

BANQUETE
230 personas

MESA OVAL
60 personas

MESA EN "U"
56 personas

ESCUELA
130 personas

TEATRO
250 personas

SALÓN

Felipe IV

SUPERFICIE: 135,24 m²
DIMENSIONES: 17,20 x 8,08 x 5,20 m

CEREMONIA
90 personas

CÓCTEL
160 personas

BANQUETE
90 personas

MESA OVAL
40 personas

MESA EN "U"
34 personas

ESCUELA
40 personas

TEATRO
100 personas

El Salón Felipe IV ha sido cuidadosamente restaurado para recuperar todo su esplendor, convirtiéndose en el espacio más exclusivo y lujoso para celebrar reuniones de negocios, eventos sociales, anuncios públicos y lanzamiento de productos en Madrid. Este salón ofrecen techos altos, amplios ventanales y luz natural y ha sido diseñado para ser multifuncional con avanzados equipos audiovisuales.

El Salón Real Academia es un espacio privado ubicado en una zona privilegiada del hotel, con acceso directo desde el lobby Elegante y acogedor, es perfecto para reuniones, almuerzos o cenas privadas. Tiene capacidad para 40 personas en un banquete y 50 en cóctel, ofreciendo un ambiente opulento y exclusivo para eventos más íntimos.

SALÓN

Real Academia

SUPERFICIE: 57,28 m²
DIMENSIONES: Salón 7,16 x 5,21 m /
Hall: 4,38 x 3,4 x 3.15 m

CEREMONIA
25 personas

CÓCTEL
50 personas

BANQUETE
20 personas

MESA OVAL
16 personas

MESA EN "U"
14 personas

ESCUELA
10 personas

TEATRO
25 personas

Terraza

SUPERFICIE: 216 m²
DIMENSIONES: 36 x 6 m

COCKTAIL
120 personas

BANQUETE
60 personas

MESA OVAL
32 personas

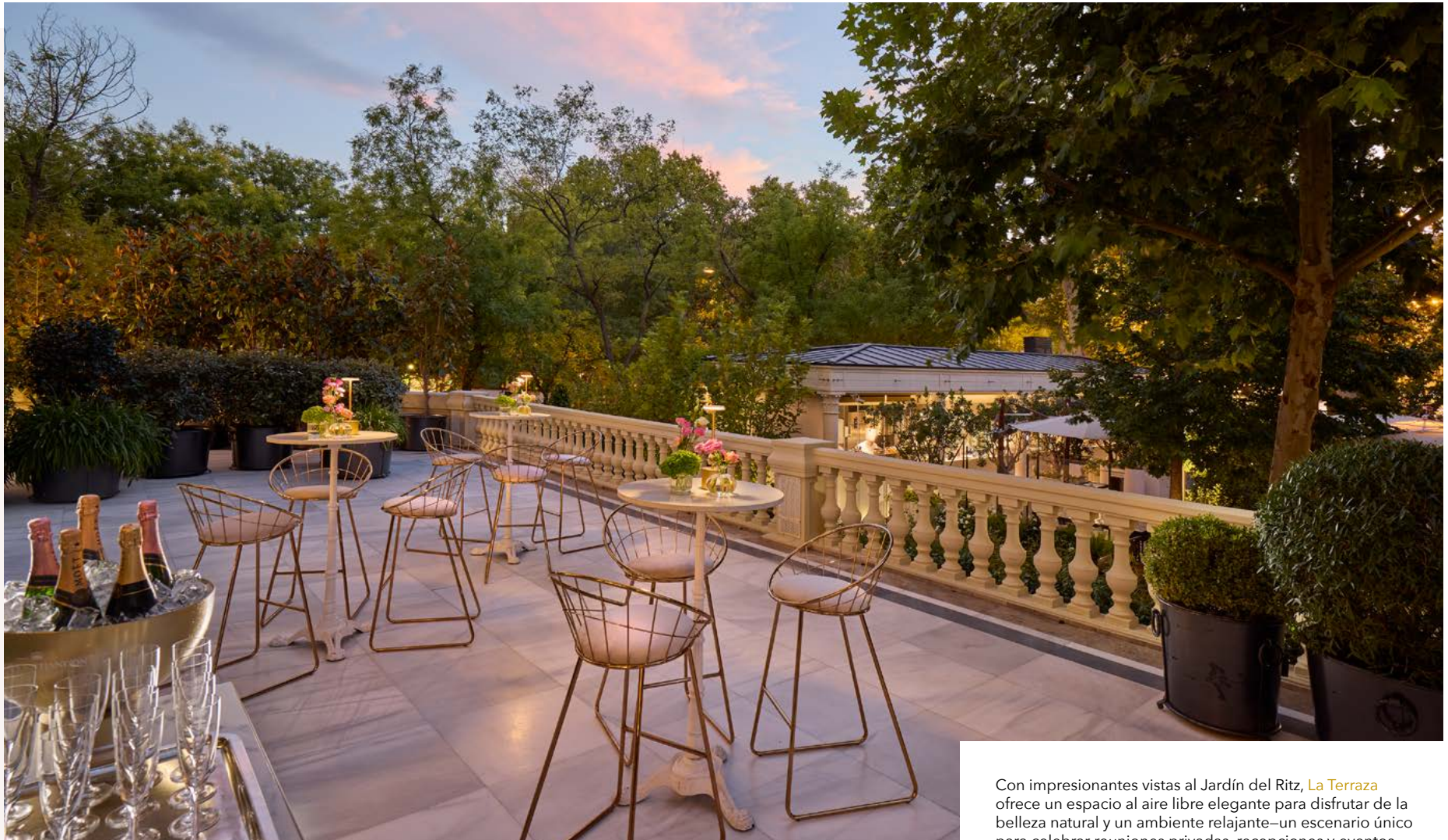

Con impresionantes vistas al Jardín del Ritz, La Terraza ofrece un espacio al aire libre elegante para disfrutar de la belleza natural y un ambiente relajante—un escenario único para celebrar reuniones privadas, recepciones y eventos extraordinarios.

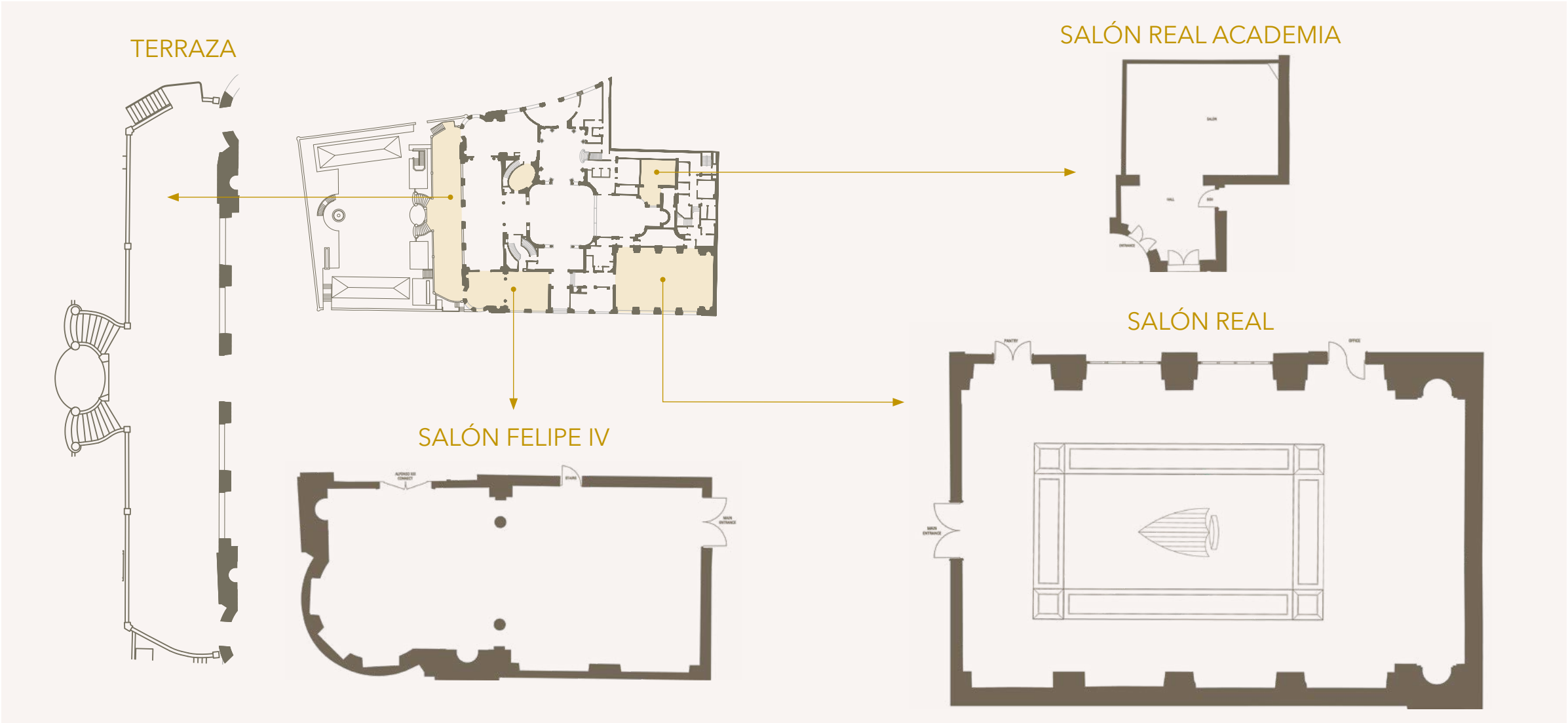
TERRAZA
SALÓN REAL ACADEMIA
SALÓN REAL
SALÓN FELIPE IV

Otros Espacios

PARA EVENTOS

Galardonado con dos estrellas Michelin, Deessa es una obra maestra culinaria del reconocido chef Quique Dacosta.

Con vistas a la terraza y al Jardín del Ritz, este espacio proporciona el entorno perfecto para disfrutar de la cocina innovadora de Dacosta, que no conoce límites cuando se trata de sabores.

Meticulosamente cuidado, El Jardín del Ritz ofrece un impresionante entorno al aire libre que fusiona a la perfección la belleza natural con la elegancia.

Este encantador espacio es el lugar ideal para recepciones, cócteles y reuniones sociales.

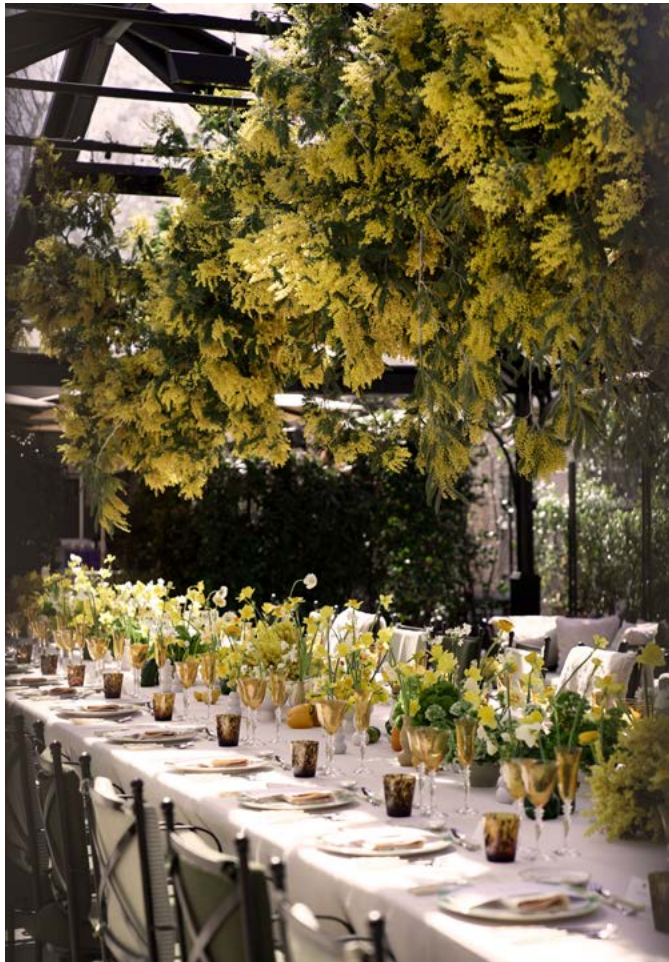

Otros Espacios

PARA EVENTOS

Junto al restaurante gastronómico, se encuentra disponible una sala privada para 10 personas. Conocida como "Condesa Maslov", la sala lleva el nombre de la famosa espía Mata Hari, quien utilizó este alias cuando se alojó en el hotel en 1916.

Con una impresionante barra, situada frente a un mural de retratos de artesanos españoles contemporáneos que evoca la atmósfera de un museo, Pictura se convierte en el lugar ideal para eventos exclusivos, creando una experiencia visual y sensorial inigualable.

HABITACIONES PRIVADAS CONECTADAS

(para eventos vip, presentaciones de producto, delegaciones y pases de prensa)

Suite	Superficie
1 Suite del Torreón	78 m²
1 Suite Prado	68 m²
1 Suite Palm Court	52 m²
1 Suite Premier Junior	42 m²
1 Suite Junior	50 m²
4 Habitaciones Deluxe	37 m²
3 Habitaciones Superiores	30 m²
12 Habitaciones conectadas	528 m²

UBICACIÓN

Mandarin Oriental Ritz Madrid, un lujoso palacio Belle Époque, disfruta de una inmejorable ubicación en el centro del famoso Triangulo del Arte.

- Frente a los museos del Prado y Thyssen, Parque del Retiro y Bolsa de Madrid.
- En el corazón del centro histórico y de compras de Madrid.
- A escasa distancia del distrito financiero.
- 15 km del aeropuerto Madrid-Barajas.

Nuestras recientemente reformadas habitaciones y suites combinan un lujoso confort contemporáneo que desprende sofisticación y estilo.

- 100 elegantes habitaciones, incluyendo adaptadas, dobles y conectadas.
- 53 lujosas suites incluyendo la Suite Presidencial y Real.
- Dos nuevas suites ubicadas en las icónicas torretas del hotel con balcones privados e impresionantes vistas al Museo del Prado o Plaza de la Lealtad.
- Una decoración clásica contemporánea realizada por los diseñadores franceses Gilles & Boissier.

HABITACIONES Y SUITES

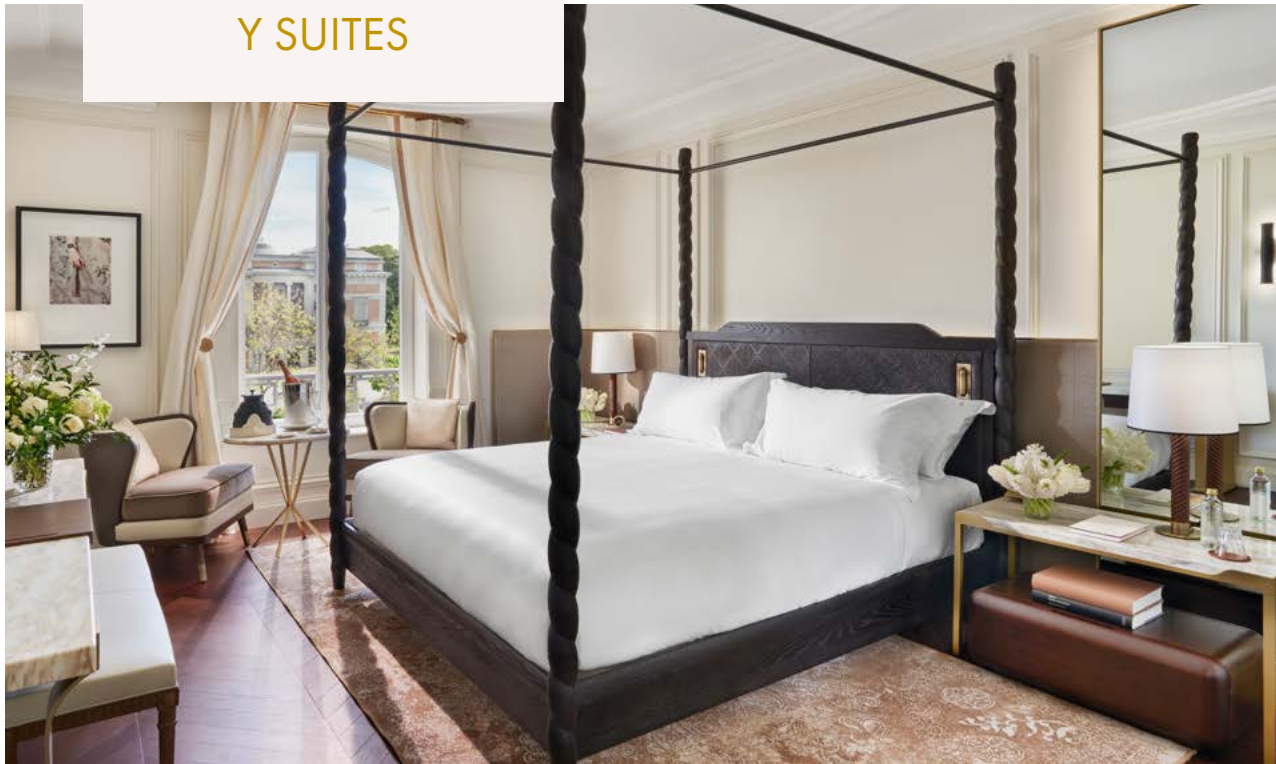

QUIQUE DACOSTA

Aclamado por su creatividad culinaria, el Chef Dacosta se ha convertido en una de las más grandes figuras en el mundo gastronómico gracias a su original mezcla de innovación y tradición, su constante búsqueda de la belleza, su pasión
por el producto local y el uso de referencias culturales.

Quique Dacosta es un maestro de la expresión culinaria. Nacido en Jarandilla de la Vera, dio sus primeros pasos profesionales con tan sólo 14 años. En 1988 empezó a trabajar en el restaurante El Poblet, del que ahora es dueño. Bajo su liderazgo, el restaurante creó una nueva cocina valenciana, inspirada tanto por su entorno local como por las gastronomías de otros países y la mezcla de estilos culinarios.

Empleando su famosa pasión, Quique Dacosta consolida Mandarin Oriental Ritz Madrid como uno de los destinos gastronómicos más excitantes de España, poniendo su talento único al servicio de los espectaculares espacios del hotel más icónico de la capital.

RESTAURANTES Y BARES

El prestigioso chef Quique Dacosta supervisa y dirige las operaciones culinarias.

- Deessa, restaurante gastronómico galardonado con dos estrellas Michelín, con impresionantes vistas al jardín del hotel.
- Palm Court, un restaurante informal abierto todo el día que ofrece un exquisito menú gastronómico y, además, el tradicional té de la tarde bajo la cúpula de cristal original.
- Pictura, bar con una extensa variedad de cócteles clásicos e innovadores.
- El Jardín del Ritz, una oferta gastronómica al aire libre, un auténtico oasis de la ciudad con una nueva zona de bar.
- Champagne Bar, una selección de los más exclusivos champanes maridados con un delicioso menú de bocados.

Nuestras instalaciones de ejercicio y bienestar, un lugar en el que huir del estrés urbano, brindan un santuario en el que relajarse y reponerse.

- Sala de tratamientos especializada para revitalizar mente, cuerpo y alma.
- Instalaciones acuáticas: piscina climatizada interior, duchas de sensaciones, sala de vapor, piscina de relajación.
- Moderno gimnasio con equipamiento Technogym.

BIENESTAR Y SALUD

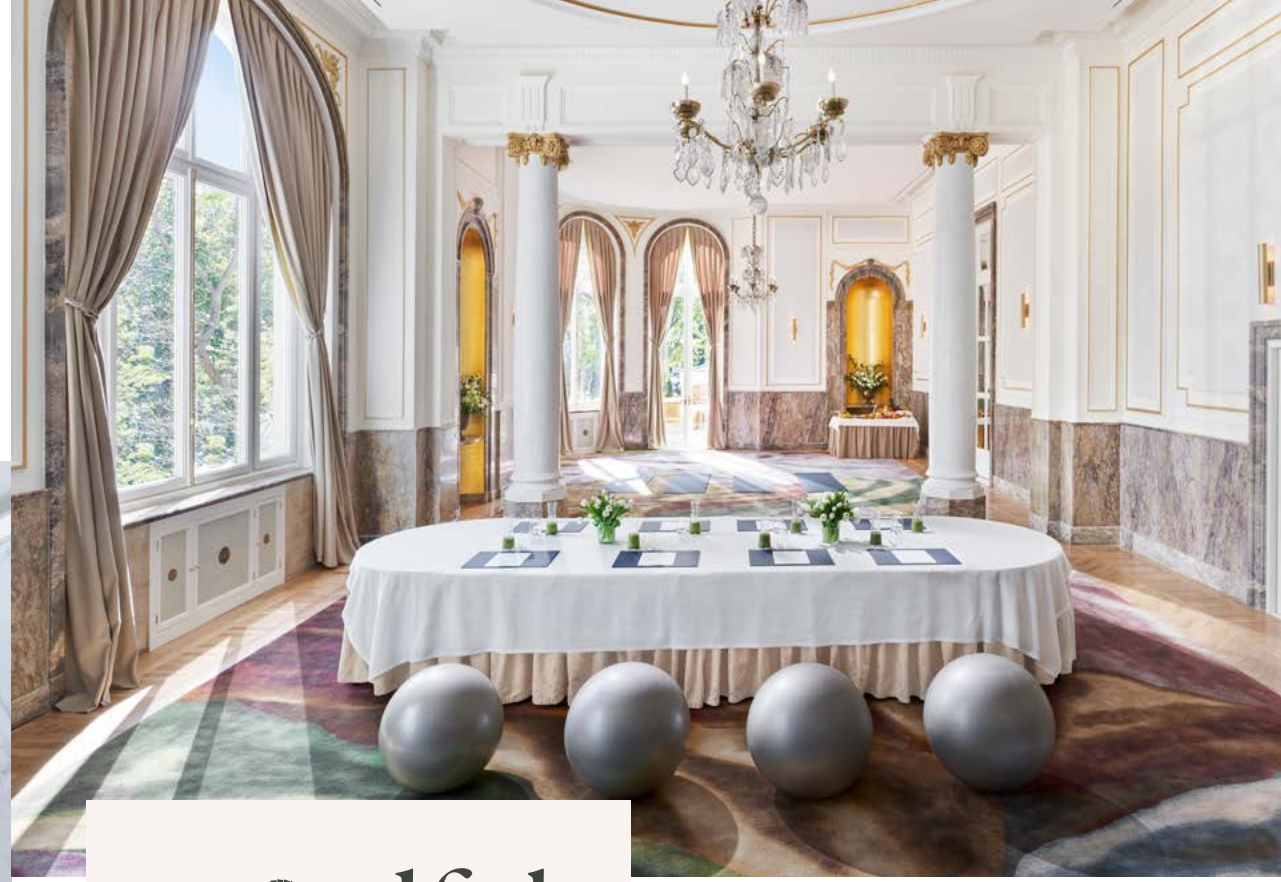

mindful MEETINGS

Sea innovador. Inspírese. Revitalícese.

Descubra nuestro nuevo y metódico enfoque sobre la celebración de reuniones que lo ayudarán a conseguir mejores resultados. Diseñadas para inspirar y atraer a los asistentes, las reuniones de atención plena, que incorporan elementos de bienestar con el fin de asegurar que los participantes se concentren y se sientan inspirados, lo ayudarán a lograr sus objetivos. Contarán además con el apoyo de una cocina pensada para nutrir y luchar contra la fatiga. Mindful Meetings cambiará su idea sobre las reuniones de trabajo para siempre.

MANDARIN ORIENTAL
RITZ MADRID

Por favor, contacte con el Director de Grupos y Eventos para obtener más información.
E-mail: mrmad-events@mohg.com / Teléfono: +34 917016767