MANDARIN ORIENTAL

ANNUAIRE 2025

Le groupe Mandarin Oriental vous invite à découvrir ses hôtels d'exception. Jouissant d'emplacements exceptionnels au coeur des destinations les plus prestigieuses du monde, les hôtels Mandarin Oriental vous accueilleront dans la plus pure tradition hôtelière, celle où service hors pair rime avec raffinement des installations. C'est tout le luxe du 21ème siècle imprégné des valeurs et de la magie de l'Orient qui vous attend, et ce quelle que soit votre destination.

TABLE DES MATIÈRES

DESIGN & SAVOIR-FAIRE
4

EXCELLENCE CULINAIRE
6

EXPÉRIENCES EXCEPTIONNELLES
8

BIEN-ÊTRE HOLISTIQUE
10

SERVICE LÉGENDAIRE
12

ASIE-PACIFIQUE
14

EUROPE
46

MOYEN-ORIENT & AFRIQUE
78

AMÉRIQUE
94

THE RESIDENCES AT MANDARIN ORIENTAL
104

CARTE CADEAU
106

SHOP M.O.
108

INFRASTRUCTURES HÔTELIÈRES
110

MANDARIN ORIENTAL-REISEZIELE (KARTE)

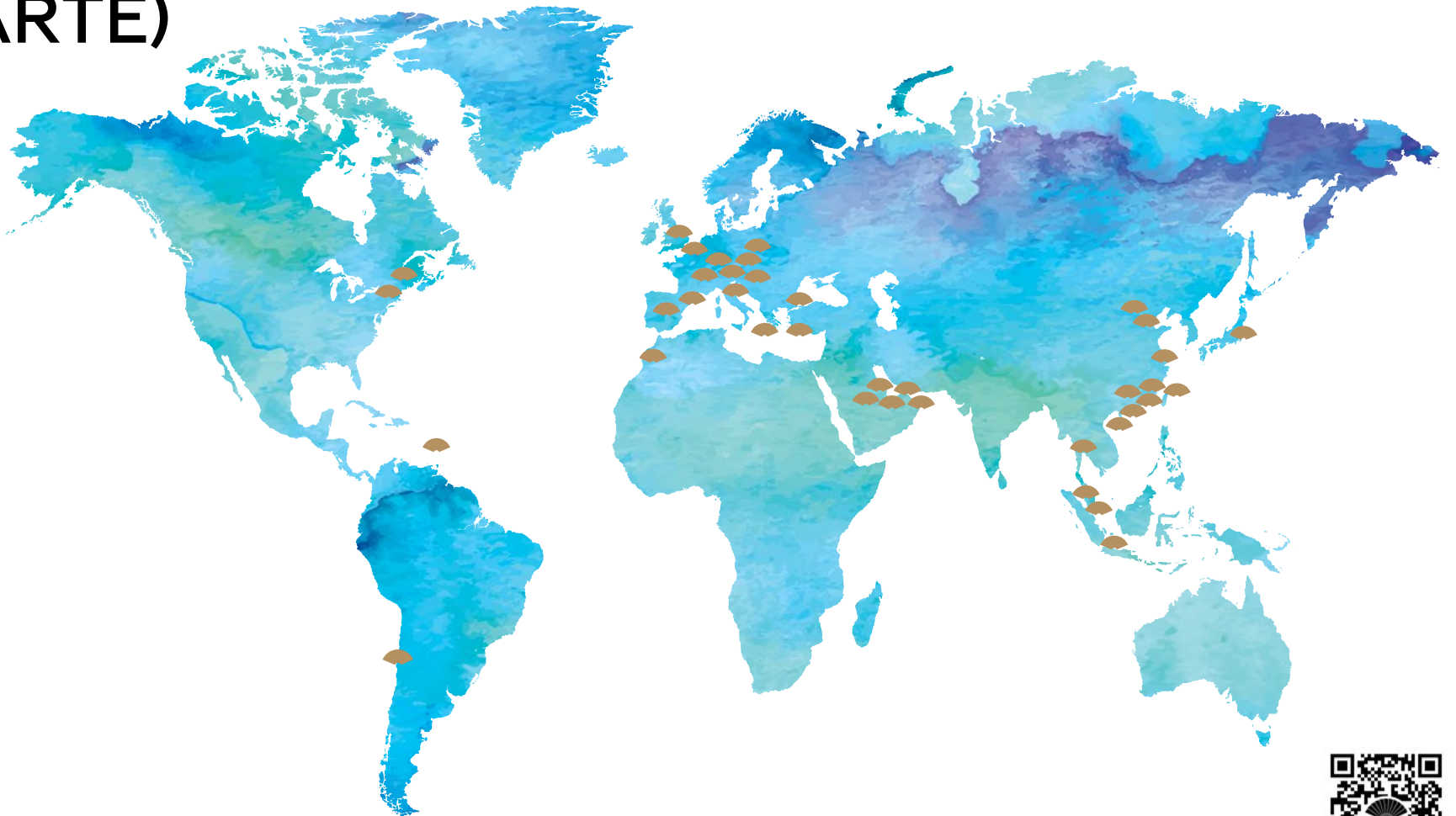

ASIE-PACIFIQUE

Bangkok
Pékin
Guangzhou
Hong Kong
Jakarta
Kuala Lumpur
Macao
Sanya
Shanghai
Shenzhen
Singapour
Taipei
Tokyo

EUROPE

Barcelone
Bodrum
Costa Navarino
Genève
Istanbul
Lac de Côme
Londres
Lucerne
Madrid
Milan
Munich
Paris
Prague
Zurich

MOYEN-ORIENT & AFRIQUE

Abu Dhabi
Doha
Dubai
Marrakech
Muscat
Riyadh

AMÉRIQUE

Boston
Canouan
New York
Santiago

DESIGN & SAVOIR-FAIRE

Nos établissements proposent une rencontre singuliére entre luxe contemporain et charme oriental. Pour créer une collection d'établissements remarquables et singuliers, en réelle harmonie avec leur environnement, nous travaillons avec des architectes et décorateurs parmi les plus réputés au monde et faisons appel à des maîtres artisans qui apportent à la décoration la beauté du travail manuel.

EXCELLENCE CULINAIRE

Les hôtels Mandarin Oriental sont réputés pour l'innovation de leur gastronomie ainsi que pour leur capacité à fédérer des Chefs de renommée mondiale ou encore de jeunes étoiles montantes. Les 28 étoiles décernées à l'ensemble de nos restaurants dans le monde reflètent notre passion pour la gastronomie et la cuisine innovante.

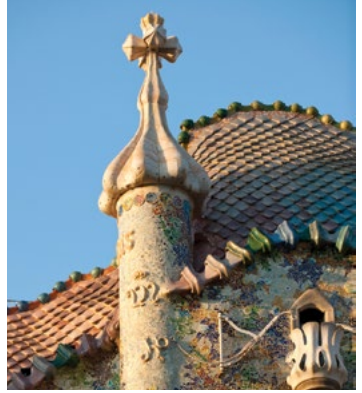

EXPÉRIENCES EXCEPTIONNELLES

Mandarin Oriental conçoit des découvertes et expériences culturelles uniques, soigneusement pensées pour permettre à nos clients de s'immerger pleinement dans leur destination. Nous redéfinissons les codes de l'hospitalité en proposant des expériences qui vont au-delà de l'ordinaire. Pour les voyageurs en quête d'une véritable immersion dans la culture locale, nos hôtels proposent un accès exclusif aux lieux touristiques à proximité et une connaissance intime de la région, afin que chacun puisse plonger dans le cœur battant de chacune de nos destinations.

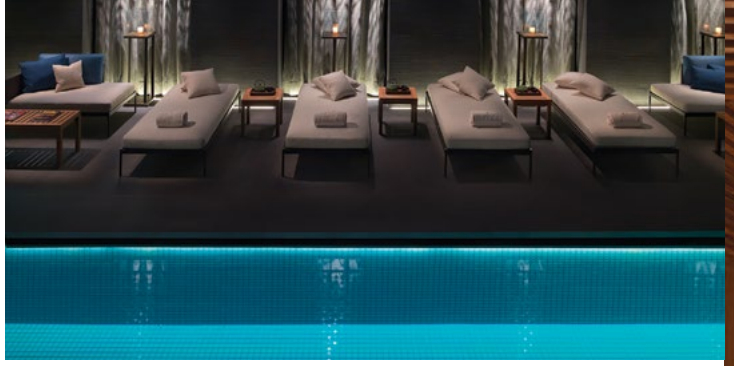

BIEN-ÊTRE HOLISTIQUE

Les Spas au Mandarin Oriental réservent à la clientèle des propriétés internationales du Groupe des expériences bien-être totales dans des lieux dotés d'installations dernier cri. Une offre de produits et rituels de soins sophistiqués garantit une expérience holistique qui va bien plus loin que soulager nos clients avec un massage après un long voyage En outre, nous proposons aussi d'autres services bien-être, notamment un accompagnement personnalisé de remise en forme, un conseil en nutrition, du yoga, du tai-chi, de la méditation, des thérapies beauté et relaxation, ainsi qu'une impressionnante gamme d'expériences thermiques et aquatiques. Cette offre est complétée par notre gamme signature pour le spa Mandarin Oriental, qui comprend des huiles pour le corps et le bain à base d'aromathérapie, des infusions et une sélection de musique d'inspiration orientale.

SERVICE LÉGENDAIRE

Depuis plusieurs décennies, Mandarin Oriental a su bâtir une réputation inégalée, celle d'un accueil d'exception où chaque détail compte. Le service du Groupe ne se limite pas à une simple prestation, il incarne un art de vivre, discret et personnalisé. Nos collaborateurs, profondément investis et passionnés par leur métier, font de chaque rencontre un moment unique, tissant des liens sincères, authentiques et humains avec nos hôtes.

Mandarin Oriental se distingue également par ses 'Legendary Quality Experiences', un concept qui dépasse les attentes des hôtes et qui va au-delà des standards traditionnels de l'hôtellerie de luxe. Chaque expérience est soigneusement pensée et régulièrement réévaluée afin de répondre aux attentes toujours plus élevées de nos visiteurs, garantissant ainsi une qualité et une singularité exceptionnelles, à la hauteur de leur exigence.

ASIE-PACIFIQUE

Mandarin Oriental, Bangkok

Mandarin Oriental Qianmen, Pékin

Mandarin Oriental Wangfujing, Pékin

Mandarin Oriental, Guangzhou

Mandarin Oriental, Hong Kong

Mandarin Oriental The Landmark, Hong Kong

Mandarin Oriental, Jakarta

Mandarin Oriental, Kuala Lumpur

Mandarin Oriental, Macao

Mandarin Oriental, Sanya

Mandarin Oriental Pudong, Shanghai

Mandarin Oriental, Shenzhen

Mandarin Oriental, Singapore

Mandarin Oriental, Taipei

Mandarin Oriental, Tokyo

MANDARIN ORIENTAL
BANGKOK

Depuis près de 150 ans, cet hôtel légendaire, au bord au bord du majestueux fleuve Chao Phraya, est devenu une destination incontournable pour les voyageurs exigeants. Véritable havre de paix au cœur de la ville, il incarne l'élégance intemporelle et a su s'imposer comme l'un des hôtels les plus emblématiques du monde.

SITUATION

- Situation idyllique sur les rives du fleuve Chao Praya, au cœur du Creative District et proche du Grand Palais, des célèbres temples, du marché aux fleurs et du quartier chinois
- Navettes par bateau pour se rendre à IconSiam pour faire du shopping et au Skytrain (métro aérien de Bangkok) pour l'accès au centre-ville
- Proche de la voie express reliant à l'aéroport

CHAMBRES ET SUITES

- 271 chambres superbement aménagées et 60 somptueuses suites
- Service de majordome privé disponible dans toutes les chambres et suites

RESTAURANTS ET BARS

- Le Normandie - Restaurant français primé
- The China House – cuisine traditionnelle cantonaise servie dans un cadre reflétant le Shanghai des années 1930
- Ciao Terrazza – cuisine italienne sur les bords du fleuve
- Lord Jim's – restaurant de fruits de mer et de viandes
- Kinu by Takagi – cuisine Kaiseki raffinée
- Sala Rim Naam – cuisine thaïlandaise traditionnelle et spectacles culturels
- Terrace Rim Naam – cuisine thaïlandaise unique au bord du fleuve
- Riverside Terrace – Barbecue en soirée au bord du Chao Phraya
- The Verandah – service inimterrompu
- The Authors' Lounge – traditionnel afternoon tea
- The Bamboo Bar – mixologues primés et concerts de jazz

RÉUNIONS ET ÉVÈNEMENTS

- Multiples salles de conférence et de banquet pouvant accueillir jusqu'à 800 personnes
- Business Centre avec salles de réunions intimistes

SPA

- Le seul spa récompensé de 5 étoiles par Forbes en Thaïlande
- Soins thaïlandais et occidentaux primés, dans le cadre d'une luxueuse maison typiquement thaïlandaise
- Spa Studio proposant des soins garantissant des résultats, y compris des Pedi :Mani :Cure par Bastien Gonzalez

LOISIRS

- Centre de remise en forme entièrement équipé
- Boxe Muay Thai et Studios de Yoga
- Cours de yoga quotidiens gratuits et cours de fitness
- Terrains de tennis extérieurs
- Deux piscines extérieures
- Ecole de cuisine thaïlandaise et centre culturel
- Au Kids Club, les enfants ont accès à des jeux et bénéficient de séances éducatives axées sur la culture et l'artisanat thaïlandais, ainsi que sur la sensibilisation à l'environnement

48 Oriental Avenue, Bangkok 10500, Thaïlande
Téléphone +66 (0) 2 659 9000 E-mail: mobkk-reservations@mohg.com mandarinoriental.com/fr/bangkok

MANDARIN ORIENTAL
QIANMEN BEIJING

Installé au cœur d'un quartier historique de hutongs, au sein de l'axe culturel de Pékin, cet hôtel offre une expérience rare : celle de vivre le luxe dans de traditionnelles maisons. Les hôtes peuvent y savourer une cuisine raffinée, se détendre dans un bar empreint d'atmosphère, se ressourcer au Spa, profiter d'un centre de remise en forme et découvrir des espaces événementiels élégants.

SITUATION

- Situé sur l'Axe central de Pékin, artère culturelle majeure de la capitale
- Niché dans le quartier des hutongs de Qianmen Est, entouré de maisons traditionnelles, boutiques, restaurants, bars et sites culturels historiques
- À proximité de la rue piétonne de Qianmen et du quartier animé de Wangfujing, où se trouve le centre commercial WF Central
- Accessible à pied depuis la place Tian'anmen, le Temple du Ciel, la Cité Interdite, le Musée National, le Musée d'Histoire Naturelle de Pékin et bien d'autres sites emblématiques
- À 25 minutes en voiture du quartier central des affaires (CBD) et du centre commercial SKP
- À 25 minutes en voiture de la gare de Pékin-Sud
- À environ une heure de route des aéroports internationaux de Pékin-Capitale et Pékin-Daxing

CHAMBRES ET SUITES

- 42 chambres réparties dans de spacieux patios, préservant l'architecture et les structures en bois d'origine, offrant une variété de configurations généreuses
- Parmi elles, la Peking Mansion Suite de 491 m²
- Chaque maison possède sa propre adresse et un patio privé
- Grâce à une technologie de service client centrée sur l'expérience de l'hôte, chaque détail est pensé pour garantir un confort absolu
- Une expérience authentique de hutong, sublimée par des touches modernes

RESTAURANTS ET BARS

- Yan Garden by Chef Fei – Cuisine cantonaise signée par le Chef étoilé Fei, dans une cour intérieure traditionnelle de hutong
- VICINI – Bistro italien avec une terrasse extérieure
- TIAO – Bar à cocktails d'exception
- Maple Lounge – Sélection raffinée de thés chinois et orientaux

RÉUNIONS ET ÉVÈNEMENTS

- Plus de 600 m² d'espaces polyvalents pour des événements sur-mesure
- Organisation d'événements privés, tels que des mariages, dans une salle de bal traditionnelle de hutong, pouvant accueillir jusqu'à 120 invités
- Menus sur mesure créés par le Chef étoilé Fei

SPA

- Trois suites de traitement luxueuses, situées dans une cour intérieure de hutong
- Une large gamme de soins personnalisés, comprenant massages, soins du visage, soins du corps et expériences bien-être
- Soins holistiques signatures, inspirés de la médecine traditionnelle chinoise

LOISIRS

- Centre de remise en forme ultramoderne avec des coachs personnels
- Un salon de thé, pour des expériences authentiques autour de la culture du thé chinois

No.1 Caochang Alley 10, Dongcheng District, Beijing 100005, China
Téléphone: +86 (10) 8592 8888 E-mail: moqnm-reservations@mohg.com https://www.mandarinoriental.com/fr/beijing/qianmen

MANDARIN ORIENTAL
WANGFUJING BEIJING

Un refuge intime au centre de la première zone commerciale de Beijing. L'hôtel comprend deux restaurants, un bar élégant, un cake shop et une terrasse-jardin sur le toit, avec vue sur la Cité interdite. L'hôtel et le spa sont tous deux classés cinq étoiles par Forbes Travel Guide: une distinction exceptionnelle.

SITUATION

- Emplacement privilégié sur Wangfujing Street, en plein cœur du quartier commerçant de Pékin
- Déployé sur les deux derniers étages du luxueux centre commercial WF CENTRAL
- À 15 minutes à pied de la Cité Interdite et de la place Tian'anmen
- À respectivement 50 et 90 minutes en voiture des aéroports internationaux de Pékin-Capitale et de Pékin-Daxing
- À proximité du quartier financier de Pékin

CHAMBRES

- 73 chambres et suites spacieuses, dotées de grandes salles de bain en marbre
- De nombreuses chambres donnent sur la Cité Interdite ou sur la place Tian'anmen
- Décoration contemporaine réalisée par un cabinet de design de renom

RESTAURANTS ET BARS

- Mandarin Grill – Restaurant innovant sélectionné par le Guide Michelin, proposant des viandes de premier choix, des fruits de mer d'exception, des classiques du grill et une sélection de vins raffinés
- Café Zi – Surplombant la Cité interdite, un restaurant également sélectionné par le Guide Michelin, proposant une cuisine chinoise contemporaine
- MO Bar – Un espace sophistiqué avec une vue imprenable, idéal pour savourer des encas légers et des cocktails signatures
- The Library – Un havre de paix pour déguster thés, cafés et encas légers
- The Mandarin Cake Shop – Pâtisseries exquises disponibles à emporter ou en livraison

SALLES DE RÉUNIONS

- Salles de réception sur 180m² pour des événements privés et des célébrations pouvant accueillir jusqu'à 100 personnes
- Vaste terrasse extérieure, idéale pour les cocktails et les événements privés
- Service et restauration de renommée internationale

SPA

- Signature Mandarin Oriental Spa – classé cinq étoiles par Forbes Travel Guide
- Quatre salles de traitement, dont une suite pour les couples
- Programmes de bien-être sur mesure
- Espaces réservés à la détente

LOISIRS

- Piscine intérieure de 25 mètres de long avec toit ouvrant
- Centre de fitness entièrement équipé

No. 269 Wangfujing Street, 100006 Pékin, Chine
Téléphone +86 (10) 8509 8888 E-mail: mowfj-reservations@mohg.com mandarinoriental.com/fr/beijing

MANDARIN ORIENTAL
GUANGZHOU

Bénéficiant d'un emplacement idéal dans l'un des quartiers les plus palpitants, Mandarin Oriental, Guangzhou propose les chambres les plus spacieuses de la ville. D'immenses baies vitrées offrent de magnifiques vues panoramiques sur l'éblouissante ligne d'horizon, tandis que les chambres somptueuses et les élégantes suites incarnent tout le confort et le raffinement moderne chinois.

SITUATION

- Situé dans le quartier d'affaires à Tianhe, à proximité des entreprises
- À côté de TaiKoo Hui, le premier centre commercial de la Chine méridionale
- Accès direct à la station de métro Shipai Qiao
- À 15 minutes en voiture de la gare qui permet de rejoindre Hong Kong
- À 45 minutes en voiture de l'aéroport Guangzhou Baiyun International Airport

CHAMBRES ET SUITES

- 233 chambres et 30 suites, alliant design contemporain et confort raffiné
- Toutes les chambres sont équipées d'une grande salle de bain et d'un espace dressing séparé
- Une suite présidentielle de 240 mètres carrés
- 24 appartements avec service de luxe, équipés de deux ou trois lits

RESTAURANTS ET BARS

- Jiang by Chef Fei – Récompensé de deux étoiles au Guide Michelin Guangzhou 2024, ce restaurant sublime la cuisine cantonaise avec des ingrédients frais et de saison dans une ambiance raffinée
- Ebony – Restaurant sélectionné par le Guide Michelin 2024, proposant des viandes de qualité, un menu à la carte et une sélection semi-buffet
- The Loft – Bar d'ambiance dédié aux whiskys et cigares, pour une expérience raffinée
- The Mandarin Cake Shop – Pâtisseries et desserts pour une pause sucrée

RÉUNIONS ET ÉVÈNEMENTS

- Grande salle de réception de 710 mètres carrés pouvant accueillir jusqu'à 500 personnes
- Salle Tian He de 216 m² pouvant accueillir jusqu'à 150 personnes
- Équipements audiovisuels à la pointe de la technologie

SPA

- Classé cinq étoiles par Forbes Travel Guide 2018-2022
- Neuf salles de soins privatives, y compris deux salles réservées aux couples et une salle VIP
- Des traitements qui marient des techniques anciennes et modernes

LOISIRS

- Centre de fitness ultra-moderne
- Piscine extérieure de 25 mètres de long à température régulée

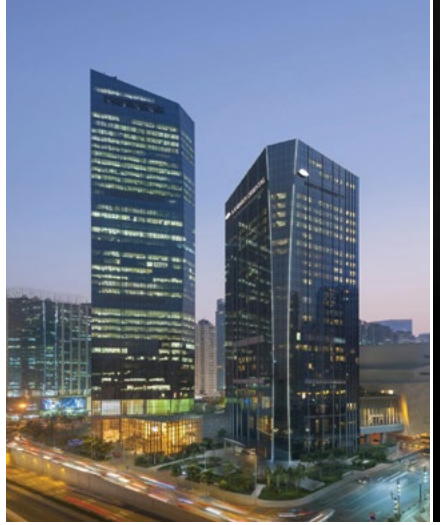

389 Tianhe Road, Tianhe District, Guangzhou 510620, Chine
Téléphone +86 (20) 3808 8888 E-mail: mogzh-reservations@mohg.com mandarinoriental.com/fr/guangzhou

MANDARIN ORIENTAL
HONG KONG

Depuis plus de 60 ans, cet hôtel emblématique reste l'adresse incontournable pour ceux en quête d'un havre de paix en plein cœur de Hong Kong. Véritable institution, il séduit encore aujourd'hui grâce à son héritage oriental, son service primé, son luxe cinq étoiles et ses équipements à la hauteur de ses ambitions.

SITUATION

- Situé au cœur de Central, le principal quartier financier, commercial et de loisirs de la ville
- À proximité immédiate du métro MTR et à quelques minutes de marche du Star Ferry et de la gare Airport Express

CHAMBRES ET SUITES

- 432 chambres sophistiquées et 62 suites luxueuses
- Toutes les chambres sont pourvues de la célèbre technologie «service client» du groupe Mandarin Oriental et de systèmes de divertissements à la pointe de la technologie

RESTAURANTS ET BARS

- La Salle Krug – l'unique Salle Krug au monde et le trésor gastronomique le mieux gardé de la ville, en collaboration avec la célèbre maison de Champagne Krug
- Mandarin Grill + Bar – des classiques étoilés, avec une touche de modernité
- Man Wah – cuisine cantonaise étoilée, avec des dim sum exquis
- Café Causette – un Café chic, où l'on peut être servi à toute heure
- Clipper Lounge – tea time, et service en continu
- The Chinnery – cuisine britannique traditionnelle avec une impressionnante sélection de Scotch single malt
- Captain's Bar – bar convivial où l'on peut savourer des bières pression servies dans des chopes argentées, des cocktails originaux et des vins
- The Aubrey – un restaurant izakaya, pour une expérience hors du commun
- The Mandarin Cake Shop – pâtisserie-boulangerie à Hong Kong, célèbre pour ses savoureux pains fait maison, ses pâtisseries et ses chocolats

RÉUNIONS ET ÉVÈNEMENTS

- Salles de conférence et de banquet pouvant accueillir jusqu'à 600 personnes
- Centre d'affaires et technologique entièrement équipé, accessible 24h/24

SPA

- Spa classé cinq étoiles par le Forbes et disposant de 10 salles de soins privées
- Soins luxueux inspirés de la médecine traditionnelle chinoise, utilisant les techniques les plus modernes
- Nombreuses expériences à base d'eau et de chaleur telles que des bains de vapeur aux herbes chinoises, une douche « expérience » et un tepidarium

LOISIRS

- The Mandarin Club – Un lieu de détente luxueux proposant petit-déjeuner, thé l'après-midi, petits fours et cocktails le soir
- The Mandarin Barber et The Mandarin Salon
- Centre de fitness entièrement équipé, à la pointe de la technologie, ouvert 24h/24
- Piscine intérieure dotée de nombreuses fonctionnalités innovantes

5 Connaught Road Central, Hong Kong
Téléphone +852 2522 0111 E-mail: mohkg-reservations@mohg.com mandarinoriental.com/fr/hongkong

MANDARIN ORIENTAL
THE LANDMARK HONG KONG

Parmi les plus grands hôtels de luxe contemporain au monde, cet établissement maintes fois primé offre des chambres élégantes, une gastronomie étoilée au Michelin et l'un des spas les plus réputés. Actuellement en rénovation dans le cadre d'un projet de transformation majeur, il s'apprête à redéfinir l'excellence dès 2026.

SITUATION

- Au sein du quartier des affaires et des adresses luxueuses, où le LANDMARK Atrium attenant offre plus de 200 marques de mode, parmi les plus prestigieuses
- Situé à cinq minutes à pied de la gare Airport Express et des centres de loisirs de Lan Kwai Fong et Soho
- Relié à la gare Central du métro MTR

CHAMBRES ET SUITES

- Inspirées par notre environnement urbain, les 111 chambres spacieuses et suites élégantes offrent une nouvelle perspective sur le style contemporain

RESTAURANTS ET BARS

(L'activité se poursuit normalement pendant les rénovations.)

- Amber – Deux étoiles Michelin, signées par le Chef Richard Ekkebus, offrant une cuisine française élaborée à partir de techniques traditionnelles et de sourcing éthique
- SOMM – Un néo-bistrot français dirigé par un sommelier, offrant plus de 1 600 vins et plus de 100 options de vin au verre, accompagné d'un menu saisonnier sophistiqué évoluant au fil des saisons
- Sushi Shikon – Une expérience de sushi incontournable par Master Chef Masahiro Yoshitake, le premier chef japonais à Hong Kong à recevoir trois étoiles Michelin
- Kappo Rin – Découverture d'une cuisine japonaise moderne autour d'un comptoir, dans une ambiance sophistiquée et détendue

RÉUNIONS ET ÉVÈNEMENTS

- Des installations prévues pour des réunions et événements, associant esthétique stylée et une technologie de pointe

SPA

- The Oriental Spa, récompensé de cinq étoiles par Forbes, propose des salles de soins ainsi qu'une suite intimiste dédiée aux couples
- Les expériences d'eau et de chaleur : piscines redynamisantes, hammam orné de cristaux d'améthyste, rhassoul du Maroc, bain turc, sauna à effet de pluie tropicale
- Spa primé offrant des soins de beauté tels que les soins du visage, les massages, ou encore les épilations à la cire ou au fil
- Pedi:Mani:Cure Studio de Bastien Gonzalez

LOISIRS

- Piscine intérieure chauffée
- Centre de remise en forme ultra-moderne
- Studios de yoga et de Pilates entièrement équipés

The Landmark, 15 Queen's Road Central, Hong Kong
Téléphone +852 2132 0188 E-mail: lmhkg-reservations@mohg.com mandarinoriental.com/fr/landmark

MANDARIN ORIENTAL
JAKARTA

Au cœur de Jakarta, Mandarin Oriental, Jakarta incarne le luxe absolu, au croisement des quartiers financiers, diplomatiques et commerçants. Véritable havre de paix, l'hôtel mêle harmonieusement la richesse de la culture indonésienne à des restaurants primés, des espaces de réunion ultramodernes et l'excellence du service Mandarin Oriental.

SITUATION

- Emplacement de choix sur Jalan MH Thamrin, dans le quartier des affaires, du gouvernement, de la diplomatie et des commerces de Jakarta
- Vue imprenable sur le Welcome Monument et à proximité des deux centres commerciaux les plus réputés de la ville

CHAMBRES ET SUITES

- 272 chambres spacieuses et généreusement aménagées, dont 56 Urban Suites, 5 Oriental Suites et la magnifique Mandarin Suite
- Toutes les chambres sont équipées des technologies de divertissements et de services imaginées par le Mandarin Oriental

RESTAURANTS ET BARS

- Cinnamon – Service en continu, buffet et menu à la carte
- Lyon – Cuisine française contemporaine, proposant un menu à la carte et un brunch incontournable le samedi
- Li Feng – Cuisine cantonaise moderne
- MO Bar – Cocktails Signatures
- The Mandarin Cake Shop – Pâtisseries et desserts pour une pause sucrée
- Azure – pool bar

RÉUNIONS ET ÉVÈNEMENTS

- Des salles de réunion et de réception récemment rénovées alliant histoire culturelle, design moderne et haute technologie
- Sept espaces polyvalents baignés de lumière naturelle
- Grand Ballroom sans piliers pouvant accueillir jusqu'à 800 invités
- Esquire Room composée d'un salon intime et d'une terrasse adjacente offrant une magnifique vue sur le jardin
- Affichage dynamique et colonnes lumineuses à LED dans le vestibule

LOISIRS

- Centre de remise en forme et de bien-être proposant des équipements de pointe, des séances de yoga et les services d'un entraîneur personnel
- Studio Kinesis
- 4 salles de soin aménagées avec goût pour refléter la grande qualité de bien-être proposée par Mandarin Oriental
- Large éventail de soins proposant notamment The Signature Royal Javanese Massage, The Balinese Massage ou encore des soins pour le corps incomparables
- Piscine et jardin constituant une oasis de détente au cœur de la ville

Jalan MH Thamrin, PO Box 3392, Jakarta 10310, Indonésie
Téléphone +62 (21) 2993 8888 E-mail: mojkt-reservations@mohg.com mandarinoriental.com/fr/jakarta

MANDARIN ORIENTAL
KUALA LUMPUR

Situé à proximité des célébres tours jumelles Petronas et surplombant le luxuriant parc de la ville, Mandarin Oriental, Kuala Lumpur est un lieu de séjour idéal pour les voyageurs d'affaires ou de loisirs. Ses élégantes chambres, ses restaurants primés son spa renommé et son service hors-pair en font l'hôtel le plus luxueux de la ville.

SITUATION

- Relié aux tours jumelles Petronas, au Suria KLCC – le principal centre commercial de la ville – ainsi qu'au Petronas Philharmonic Hall
- À proximité du Kuala Lumpur Convention Centre, de l'Aquaria KLCC – l'aquarium de la ville – du parc KLCC et de la fontaine symphonique du KLCC

CHAMBRES ET SUITES

- 629 chambres luxueuses dont 50 appartements avec services privés, 166 suites réservées au Mandarin Oriental Club et 20 suites élégantes avec accès privilégié au MO Club Lounge
- Sept étages exclusifs réservés au Mandarin Oriental Club avec accès aisé au Club Lounge
- Toutes les chambres sont pourvues de la célèbre technologie « service client » du groupe Mandarin Oriental et de systèmes de divertissement à la pointe de la technologie

RESTAURANTS ET BARS

- Mosaic – Restaurant élégant ouvert tout au long de la journée
- Lai Po Heen – Délicats mets cantonais et savoureux dim sum
- Mandarin Grill – Restaurant grill contemporain
- Aqua Restaurant & Bar – Restaurant au bord de la piscine offrant une vue sur le parc KLCC, proposant une carte de classiques intemporels
- Lounge on the Park – Afternoon Tea, en-cas légers et cocktails
- MO Bar – Bar élégant
- The Mandarin Cake Shop – Pâtisseries, macarons et desserts

RÉUNIONS ET ÉVÈNEMENTS

- Deux salles de bal et 11 salles de réception, dont une Grand Ballroom sans piliers pouvant accueillir jusqu'à 2 400 personnes
- Centre d'affaires entièrement équipé et salles de conférences

SPA

- Six suites luxueuses, un studio de manucure et un salon de relaxation
- Expériences à base d'eau et de chaleur comprenant un hammam, un sauna et un bain à remous

LOISIRS

- Centre de fitness et de bien-être à la pointe de la technologie
- Piscine extérieure à débordement
- Courts de tennis
- Pour les enfants, un "Little Explorer Club"
- Studio Mind & Body

Kuala Lumpur City Centre, 50088 Kuala Lumpur, Malaisie
Téléphone +60 (3) 2380 8888 E-mail: mokul-reservations@mohg.com mandarinoriental.com/fr/kualalumpur

MANDARIN ORIENTAL
MACAU

Au cœur du prestigieux front de mer de Macao, avec une vue imprenable sur le lac Nam Van, la Tour de Macao et la mer de Chine méridionale. Véritable refuge, loin du rythme effréné de la ville, cette retraite urbaine au style contemporain, située au bord d'un lac et ne proposant pas de jeux d'argent, redéfinit les normes du luxe à Macao.

SITUATION

- Idéalement situé sur la péninsule de Macao et relié au centre commercial le plus luxueux de Macao, One Central
- À cinq minutes de la gare maritime de Hong Kong Macao, à 10 minutes de l'aéroport international de Macao, et à 15 minutes de la frontière

CHAMBRES ET SUITES

- Ses 213 chambres et suites offrent toutes une vue panoramique sur la mer de Chine méridionale, le lac Nam Van et la Tour de Macao
- Les grands espaces qui entourent l'hôtel renforcent le sentiment d'intimité, de sécurité, de tranquillité d'esprit et de ravissement

RESTAURANTS ET BARS

- Vida Rica Restaurant – Adresse incontournable pour savourer des Dim Sum faits maison et des classiques de la cuisine chinoise, sublimés par des influences occidentales et portugaises
- Vida Rica Bar – Le spot idéal pour admirer de magnifiques couchers de soleil, tout en dégustant une cuisine italienne raffinée et une sélection de vins d'exception
- The Counter at Vida Rica – Une expérience de mixologie primée, où chaque cocktail est une création artisanale unique
- Lobby Lounge – Le véritable salon de Macao, offrant des spécialités d'Asie du Sud-Est revisitées avec une touche internationale
- The Mandarin Cake Shop – gâteaux, pâtisseries et Afternoon Tea

SPA

- Un Spa primé, disposant de quatre salles de soins individuelles, trois suites pour deux personnes et la somptueuse Suite Oriental Spa
- Expériences à base d'eau et de chaleur comprenant un hamman orné de cristaux d'améthyste, un sauna, une douche à effet de pluie tropicale – dans des espaces séparés pour les hommes et les femmes

LOISIRS

- Centre de remise en forme et espace bien-être tout équipé
- Piscine extérieure chauffée
- À proximité des sites historiques de Macao classés au patrimoine mondial de l'UNESCO
- À proximité des boutiques de luxe, de restaurants étoilés Michelin et des musées

Avenida Dr Sun Yat Sen, NAPE, Macao, China
Téléphone +853 8805 8888 E-mail: momac-reservations@mohg.com mandarinoriental.com/fr/macau

MANDARIN ORIENTAL
SANYA

Niché sur l'unique île tropicale de Chine, Mandarin Oriental, Sanya bénéfice d'un climat chaud et ensoleillé tout au long de l'année ainsi que d'une vue imprenable sur la mer de Chine du Sud. Collines verdoyantes, plage abritée des regards, récif corallien aux couleurs vibrantes, installations sportives et de bien-être s'associent pour faire de ce lieu une retraite idéale.

SITUATION

- Situé dans une baie privée de 1,2 kilomètres de long, au cœur de 12 hectares de jardins tropicaux
- À 10 minutes du centre-ville et 45 minutes de l'aéroport

CHAMBRES ET SUITES

- 278 chambres spacieuses, dont la plupart offrent des vues imprenables sur la mer
- 15 suites luxueuses avec jardin ou balcon privé
- 15 villas dotées de deux chambres avec piscine privée chauffée, terrasse avec vue et jardin

RESTAURANTS ET BARS

- Pavilion – petit-déjeuner buffet au bord de la piscine
- Fresh – fruits de mer servis en bord de mer
- Yi Yang – cuisine cantonaise traditionnelle et mets hainanais
- Mee & Mian – bar à nouilles
- Sunset Bar – cocktails avec vue sur Coral Bay

RÉUNIONS ET ÉVÈNEMENTS

- Coral Bay Ballroom, 525 m² pouvant accueillir jusqu'à 300 convives
- Une seconde salle de bal et 5 salles de réception
- Des espaces dédiés au MICE, entièrement équipés
- Organisation d'évènement pour les occasions spéciales

SPA

- Spa d'une superficie de 3 200 mètres carrés
- 18 suites de soins luxueuses, dont deux villas VIP
- Large éventail de soins, comprenant notamment le massage signature Hot Lava Sea Shell ainsi que les Time Rituals™ de Mandarin Oriental

LOISIRS

- 1.2 km de plage privée
- Trois piscines extérieures
- Centre de remise en forme, salle de jeux et centre de sports nautiques
- Kids Club proposant des activités quotidiennes
- Seize parcours de golf 18 trous, situés à moins de 80 minutes de l'hôtel

12 Yuhai Road, Sanya 572000, Hainan, Chine
Téléphone +86 (898) 8820 9999 E-mail: mosan-reservations@mohg.com mandarinoriental.com/fr/sanya

MANDARIN ORIENTAL
PUDONG SHANGHAI

Intégré à la spectaculaire ligne d'horizon de la ville, Mandarin Oriental Pudong, Shanghai est l'adresse la plus prisée des voyageurs d'affaires et de loisirs grâce à son emplacement privilégié, son service légendaire et ses installations incomparables.

SITUATION

- Situé sur la rive est (Pudong) de la rivière Huangpu, en plein cœur du quartier financier de Lujiazui
- À quelques minutes du Shanghai IFC et du Shanghai World Financial Centre
- Accès aisé aux principaux sites de la ville depuis les stations de métro avoisinantes

CHAMBRES ET SUITES

- 318 chambres spacieuses et 44 magnifiques suites
- Une somptueuse suite présidentielle de 788 mètres carrés
- 210 appartements offrant une luxueuse expérience au bord de la rivière

RESTAURANTS ET BARS

- Fifty 8° Grill – Restaurant français à la cuisine contemporaine
- Yong Yi Ting – Cuisine inspirée de la ville d'Hangzhou, étoilée au Guide Michelin
- Zest – Restaurant ouvert tout au long de la journée, proposant une cuisine internationale
- Qi Bar – Cocktails signatures dans un cadre en bord de mer
- Riviera Lounge – Afternoon Tea, encas légers et boissons
- The Mandarin Cake Shop – Délicieuses pâtisseries faites maison pour une pause gourmande

RÉUNIONS ET ÉVÈNEMENTS

- Grand Ballroom pouvant accueillir jusqu'à 500 personnes et Oriental Ballroom jusqu'à 250 personnes
- Deux salles de conférence et six salles de réception intérieures
- Vaste espace en extérieur situé dans un jardin paysagé

SPA

- 13 suites de soin, dont deux suites pour les couples et deux suites VIP
- Expériences à base d'eau et de chaleur, comprenant un hammam en cristal, un tépidarium, un sauna et une fontaine de glace
- Salon Beauty by Mandarin Oriental composé de deux salons de beauté, de cabines de manucure et pédicure ainsi que d'un salon dédié aux massages des pieds

LOISIRS

- Centre de remise en forme et de bien-être à la pointe de la technologie
- Piscine intérieure de 25 mètres de long
- Promenade au bord de la rivière traversant les jardins paysagers de Harbour City
- 21 kilomètres de promenade reliant les ponts de Yangpu à Xupu en passant par les boutiques, les restaurants, les lieux de divertissements et de patrimoine

111 Pudong Road (S), Pudong, Shanghai, 200120 Chine
Téléphone +86 (21) 2082 9888 E-mail: mopud-reservations@mohg.com mandarinoriental.com/fr/shanghai

MANDARIN ORIENTAL
SHENZHEN

Profitant d'une situation sublime à Shenzhen, avec des vues imprenables sur Lotus Hill Park, la ville et les alentours, l'hôtel dispose de 178 chambres et suites luxueuses, modernes et spacieuses, avec au sommet, des bars et restaurants séduisants, des espaces événementiels uniques et un spa signature.

SITUATION

- Situé dans un bâtiment de 79 étages, dans le quartier d'affaires principal de Futian
- Appartenant au complexe UpperHills, nouveau projet immobilier prestigieux
- Accès facile aux trains à grande vitesse et à la gare maritime

CHAMBRES ET SUITES

- 162 chambres et suites au décor élégants, s'étendant du 67ème au 75ème étage, allant de de 56m² à 400m²
- Toutes les chambres sont dotées de vues imprenables sur la ville
- Le Mandarin Club : un espace exclusif au 78éme étage

RESTAURANTS ET BARS

- The Bay by Chef Fei – restaurant cantonais vedette, géré par un chef étoilé Michelin
- OPUS 388 – viandes et produits de la mer de qualité supérieure
- TAPAS 77 – des tapas servis dans une ambiance chaleureuse
- RIN – le Teppanyaki japonais, avec des salons privés
- Bazaar – une large gamme des cuisines asiatiques
- MO Bar – cocktails maison et les sons rythmés sur le toit
- LIAN Lounge et The Mandarin Cake Shop – pâtisseries et thés délicieux
- Mandarin Oriental Cake Shop – pâtisseries et desserts

RÉUNIONS ET ÉVÈNEMENTS

- The Cube, structure magnifique adjacente à l'hôtel, doté de 2,400 m² d'espace événementiel baigné de lumière, dont 900m² de terrasse couverte
- Au 77eme étage, avec une superficie de 423 m² et des vues magnifiques sur le paysage et la ville, The Gallery peut accueillir jusqu'à 220 personnes
- La Grand Ballroom mesure 700 m² avec un plafond de 5,5 mètres de hauteur
- Mandarin Ballroom et Oriental Ballroom ont chacune une superficie de 400 m²

SPA

- Situé au 68eme étage avec sept cabines, le Spa offre des traitements de bien-être

LOISIRS

- Centre de conditionnement physique multifonctionnel
- Piscine intérieure chauffée avec un plafond de 30 mètres de hauteur
- À Lotus Hill Park, le footing et le cerf-volant sont des activités de prédilection
- Visites en hélicoptère

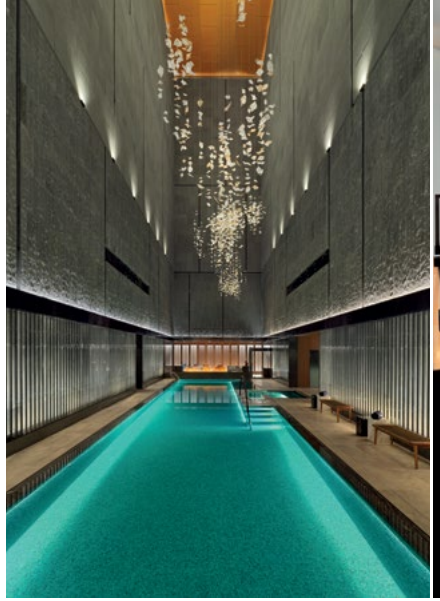

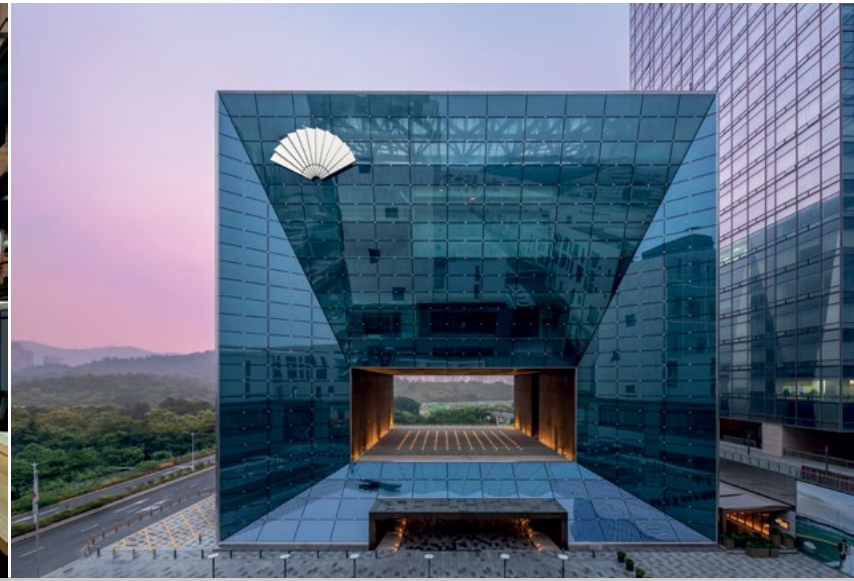

UpperHills T1, No. 5001 Huanggang Road, Futian, Shenzhen, Guangdong, China 518036
Téléphone +86 (755) 8802 6888 E-mail: moszn-reservations@mohg.com mandarinoriental.com/fr/shenzhen

MANDARIN ORIENTAL
SINGAPORE

Une expérience hôtelière absolument unique, qui incarne toute l'exception de Singapour. Face à la célèbre Marina Bay, l'établissement, dont l'architecture reprend la forme de l'emblématique éventail Mandarin Oriental, constitue une véritable oasis de luxe et de confort, conjuguant cuisine, services et équipements d'exception.

SITUATION

- En plein cœur de la pittoresque Marina Bay
- À proximité de l'Esplanade – Theatres on the Bay et The Shoppes, la plus grande galerie marchande de luxe de Singapour à Marina Bay Sands

CHAMBRES ET SUITES

- 423 chambres élégantes, 42 suites luxueuses et 45 suites résidentielles offrant une vue à couper le souffle sur la ville et Marina Bay
- HAUS 65, un salon lounge sophistiqué donnant accès à différents privilèges exclusifs

RESTAURANTS ET BARS

- embu – Une carte qui met à l'honneur les saveurs locales et internationale, du petit-déjeuner au dîner
- Cherry Garden – Découverte de l'Orient au travers de la cuisine cantonaise
- Dolce Vita – Cuisine italienne authentique et moderne
- BAY@5 – Bar lounge extérieur jouissant d'une vue panoramique sur la baie
- The Mandarin Cake Shop – Pâtisseries pour une pause gourmande
- Lobby Lounge – Lounge cosy pour savourer un Afternoon Tea
- MO BAR – Coktails signatures à savourer en profitant de la vue sur la ville
- Zuicho – Temple de la cuisine kappo japonaise
- Morton's The Steakhouse – Steakhouse américain
- The Bar at Morton's – Un bar populaire réputé pour ses "MORtinis"

RÉUNIONS ET ÉVÈNEMENTS

- Des espaces polyvalents, dont la Oriental Ballroom, dotée d'un mur LED de 20 mètres de hauteur, et la Harbour Terrace, offrant une vue imprenable sur le Singapore Flyer
- Des espaces dédiés au MICE, entièrement équipés

SPA

- Noté cinq étoiles par Forbes, le spa compte quatre salles de soin et deux suites pour les couples
- Des douches expérientielles, un sauna et un hammam
- Une offre primée de traitements, massages et soins du visage
- Un service de manucure et pédicure proposé à The Salon
- Un salon de thé lounge pour se détendre

LOISIRS

- Une piscine extérieure avec daybeds privés
- Un centre de remise en forme dotée d'équipements dernier cri
- Des programmes bien-être & des expériences immersives dans la vie locale

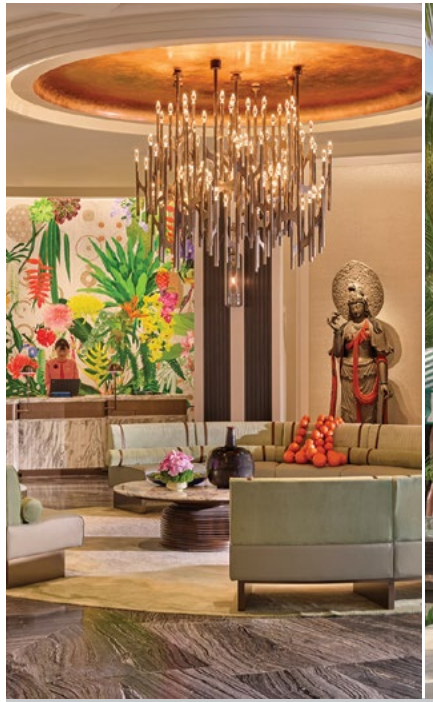

5 Raffles Avenue, Singapour 039797
Téléphone +65 6338 0066 E-mail: mosin-reservations@mohg.com mandarinoriental.com/fr/singapore

MANDARIN ORIENTAL
TAIPEI

Alliance parfaite entre luxe et confort, Mandarin Oriental, Taipei offre les chambres les plus spacieuses de la ville. Élégance intemporelle et touches de modernité s'unissent pour créer un cadre unique, tandis qu'un large éventail de restaurants gastronomiques, un Spa de classe mondiale et un service légendaire sont la promesse d'un séjour inoubliable.

SITUATION

- Au cœur de la ville, sur Dunhua North Road ;
- À quelques minutes à pied des stations MRT Nanjing Fuxing et MRT Taipai Arena ;
- À 10 minutes en voiture de l'aéroport international de Songshan et à 50 minutes en voiture de l'aéroport international de Taoyuan ;
- À 10 – 15 minutes en voiture du quartier financier et commerçant de Xinyi, Taipei 101 et du Taipei World Trade Centre

CHAMBRES ET SUITES

- 256 chambres et 47 suites offrant un mariage incomparable d'élégance traditionnelle et de modernité
- Deux somptueuses suites : présidentielle et Mandarin
- Club Lounge proposant installations d'affaires, petit-déjeuner, en-cas et cocktails

RESTAURANTS ET BARS

- Bencotto – Restaurant italien à la cuisine authentique
- Café Un Deux Trois – Buffet raffiné proposant une vaste sélection de cuisines du monde dans un cadre moderne et décontracté
- Ya Ge – Restaurant chinois étoilé au Guide Michelin
- M.O. Bar – Une vaste gamme de cocktails d'exception
- The Jade Lounge – L'adresse incontournable de Taipei pour un tea time élégant et raffiné
- The Mandarin Cake Shop – Pâtisseries et desserts pour une pause gourmande

RÉUNIONS ET ÉVÈNEMENTS

- Salles de conférence et de banquet, dont deux salles de bal pouvant accueillir jusqu'à 1 200 personnes
- The Grand Salon, un espace idéal pour les mariages et les événement privés

SPA

- Un spa primé s'étendant sur deux étages, avec des suites de soin individuelles, pour les couples et VIP ainsi qu'un salon de beauté
- Une gamme luxueuse de traitements et de soins, dont certains primés, ainsi que des soins du visage et des massages
- De nombreuses expériences à base d'eau et de chaleur, notamment un hammam, un sauna, des douches expérientielles et une piscine de vitalité

LOISIRS

- Piscine intérieure chauffée de 20 mètres de long
- Studio de Yoga
- Vaste centre de remise en forme
- Galeries marchandes de luxe situées autour de la cour de l'hôtel

158 Dunhua North Road, Taipei 10548, Taiwan
Téléphone +886 (2) 2715 6888 E-mail: motpe-reservations@mohg.com mandarinoriental.com/fr/taipei

MANDARIN ORIENTAL
TOKYO

Une vue panoramique éblouissante sur la métropole japonaise sert de toile de fond au Mandarin Oriental, Tokyo qui propose à ses hôtes des chambres luxueuses, un large éventail de restaurants et de bars ainsi qu'un Spa primé. Tout ici a été imaginé pour répondre aux attentes des voyageurs d'affaires et de loisirs les plus exigeants.

SITUATION

- S'étend sur les neuf étages supérieurs de l'impressionnante Tour Nihonbashi Mitsui
- À Nihonbashi, le centre de la vieille ville de Tokyo
- À côté du Nihombashi Mitsukoshi Main Store et près du quartier commercial de Nihonbashi
- À proximité de la gare Tokyo donnant l'accès facile à Ginza et à Marunouchi

CHAMBRES ET SUITES

- 157 chambres spacieuses et 22 suites luxueuses aux inspirations japonaises
- Toutes les chambres offrent une vue panoramique la ligne d'horizon de Tokyo

RESTAURANTS ET BARS

- Signature – Cuisine gastronomique française
- Sense – Cuisine cantonaise
- Tapas Molecular Bar – Cuisine moléculaire
- Sushi Shin by Miyakawa – La première déclinaison à Tokyo de Sushi Miyakawa, le restaurant triplement étoilé de Hokkaido
- K'shiki – Petit-déjeuner et cuisine italienne avec des vues imprenables
- The Pizza Bar on 38th – nommé à la première place des "50 Top Pizza Asia Pacific 2024" et à la troisième position des "50 Top Pizza World 2024"
- Ventaglio – Cuisine internationale
- Mandarin Bar – Lieu de rendez-vous incontournable pour boire un cocktail et manger
- The Cellar – Espace privé - des plats astronomiques français et de la cuisine cantonaise authentique, par les restaurants Signature et Sense
- Oriental Lounge – Cocktails et Afternoon Tea
- Sense Tea Corner – Sélection de thés de qualité
- The Mandarin Oriental Gourmet Shop – Chocolats, cakes et pains fabriqués chaque jour, ainsi qu'un menu petit-déjeuner

RÉUNIONS ET ÉVÈNEMENTS

- Grand Ballroom de 550 mètres carrés sans piliers, dotée d'un système de projection vidéo murale à 360 degrés
- 10 salles de réunion polyvalentes situées dans le Mitsui Main Building, classé au patrimoine national
- Chapelle de mariage

SPA

- Havre de paix doté de cabines de soins, de suites spacieuses et d'un Spa Studio offrant une magnifique vue sur la ville
- Expériences à base d'eau et de chaleur avec une vue imprenable sur la ville

LOISIRS

- Centre de remise en forme ultra-moderne
- À proximité du Palais Impérial, du temple Senso-ji, des musées et du Tokyo Skytree

2-1-1, Nihonbashi Muromachi, Chuo-ku, Tokyo 103-8328, Japon
Téléphone +81 (0)3 3270 8800 E-mail: motyo-reservations@mohg.com mandarinoriental.com/fr/tokyo

EUROPE

Mandarin Oriental, Barcelone
Mandarin Oriental, Bodrum
Mandarin Oriental, Costa Navarino
Mandarin Oriental, Genève
Mandarin Oriental Bosphorus, Istanbul
Mandarin Oriental, Lac de Côme
Mandarin Oriental Hyde Park, Londres
Mandarin Oriental Mayfair, Londres
Mandarin Oriental Palace, Luzern
Mandarin Oriental Ritz, Madrid
Mandarin Oriental, Milan
Mandarin Oriental, Munich
Mandarin Oriental, Paris
Mandarin Oriental, Prague
Mandarin Oriental Savoy, Zurich

MANDARIN ORIENTAL
BARCELONA

C'est dans un écrin de luxe avant-gardiste situé sur l'avenue la plus prestigieuse de la ville que l'hôtel Mandarin Oriental, Barcelone accueille ses hôtes. Situé dans un élégant immeuble du milieu du 20ème siècle, l'hôtel offre des intérieurs d'une créativité spectaculaire, un spa paisible et de délicieux restaurants.

SITUATION

- Sur le Passeig de Gràcia, à quelques pas des bâtiments les plus emblématiques de Gaudi, dont la Casa Batlló, La Pedrera et la Sagrada Familia
- Entouré par les adresses les plus prestigieuses du monde de la mode, les restaurants et les attractions culturelles
- À quelques minutes à pied des principaux sites culturels de la ville et de Las Ramblas

CHAMBRES ET SUITES

- 120 chambres et suites au design contemporain et épuré conçu par Patricia Urquiola
- Terrasses, balcons et vue panoramique sur le Passeig de Gràcia et le jardin du restaurant Mimosa

RESTAURANTS ET BARS

- Moments – Cuisine catalane, étoilé au Guide Michelin, signé Carme Ruscalleda et Raül Balam
- Blanc – Ouvert tout au long de la journée
- Banker's Bar – Le plus beau bar de Barcelone, hommage au bâtiment de l'hôtel qui abritait autrefois une banque
- Mimosa Garden – Oasis urbaine aménagée avec des plantes méditerranéennes
- Terrat – Rooftop offrant des cocktails signatures et tapas (ouverture saisonnière)

RÉUNIONS ET ÉVÈNEMENTS

- Deux salles de réunion intimistes et flexibles attenant au restaurant Blanc. Chaque salle dispose d'une capacité de 30 personnes
- Chaque salle dispose d'une capacité de 30 personnes
- Glass Box, une salle de réunion transparente, baignée de lumière et pouvant accueillir 12 personnes dans le Mimosa Garden

SPA

- 1,000 m² Spa avec sept salles de soin, des suites à deux personnes et la « Oriental Room » avec ses futons thaïlandais
- Une large gamme de thérapies holistiques
- La Boutique du spa
- Soins du visage et du corps de Valmont et Miriam Quevedo
- HairSpa Studio par Miriam Quevedo

LOISIRS

- Piscine à l'intérieur
- Hammam
- Centre de remise en forme entièrement equipé
- Boutiques de luxe sur place
- Des attractions importantes, des sites culturels et des boutiques de luxe situés à deux pas de l'hôtel

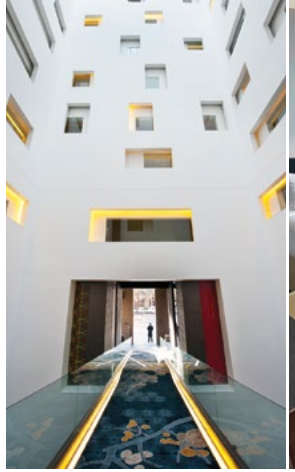

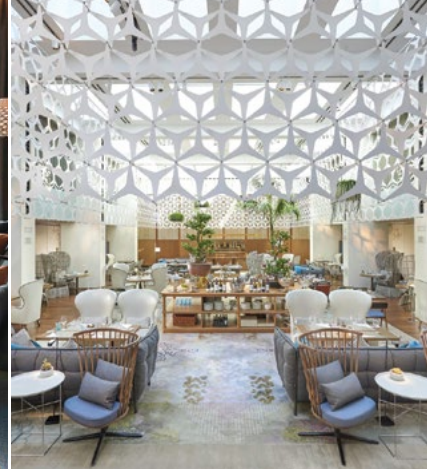

Passeig de Gràcia, 38-40, 08007 Barcelone, Espagne
Téléphone +34 93 151 88 88 E-mail: mobcn-reservations@mohg.com mandarinoriental.com/fr/barcelona

MANDARIN ORIENTAL
BODRUM

Perché sur la péninsule de Bodrum en Turquie, cet écrin de raffinement offre un équilibre parfait entre élégance, sérénité et confort, sublimé par le service légendaire du groupe. Avec ses deux plages privées, sa gastronomie raffinée, son spa primé, une collection d'hébergements luxueux et des boutiques de prestige, il promet une escapade inoubliable.

SITUATION
- Côte nord de la péninsule de Bodrum à Paradise Bay
- À 20 minutes en voiture du centre-ville de Bodrum et à cinq minutes de Göltürkbükü
- Un vol d'une heure depuis Istanbul et à 45 minutes en voiture de l'aéroport international de Bodrum
- Transfert en hélicoptère

CHAMBRES ET SUITES
- 59 chambres spacieuses, 10 suites luxueuses, 31 appartements au goût du jour et 22 villas spectaculaires

RESTAURANTS ET BARS
- Hakkasan – Expérience culinaire raffinée où la gastronomie chinoise rencontre l'art de la mixologie
- Lucca by the Sea – Assiettes hautes en couleur et des cocktails innovants dans une ambiance vibrante
- Lucca Beach – Immersion totale entre gastronomie, musique, mer et nature
- Ferdi Baba Restaurant – Fruits de mer d'exception
- Sofra – Voyage gourmand entre spécialités locales et internationales, avec le meilleur petit-déjeuner turc de la région
- Mandarin Bar – Cocktails créatifs dans un cadre élégant
- Blue Beach Club & Bar – Cuisine légère et décontractée en bord de mer
- Pool Bar & Restaurant – Plats servis au bord de la piscine, avec des options pensées pour les enfants
- Vakko L'atelier – Pâtisseries et desserts pour une pause gourmande

RÉUNIONS ET ÉVÈNEMENTS
- Les salles de réception Oriental Ballroom & Mandarin Ballroom peuvent recevoir respectivement jusqu'à 206 et 133 invités
- Deux salles de conférence baignées de soleil et dotées de technologie de pointe
- Des organisateurs d'événements, des réunions et des mariages : toute une équipe d'experts
- Mindful Meetings par Mandarin Oriental

SPA
- Centre de remise en forme entièrement équipé avec TechnoGym
- Pilates, yoga et programmes bien-être évoluant au fil des saisons
- Coachs personnels pour des entraînements ciblés
- Spa Boutique avec des marques de luxe, et Hair Studio

LOISIRS
- Au Resort Lifestyle Lounge on peut profiter de la plongée sous-marine, des sports nautiques, de la pêche et de la location d'embarcations
- Excursions personnalisées en hélicoptère et en goélette
- Piscines intérieures et extérieures
- Centre sportif avec courts de tennis et de basket extérieurs
- Centre de remise en forme complet avec cours privés
- Pilates, yoga et programmes de bien-être saisonniers
- Sentiers de jogging le long de Paradise Bay
- Boutiques de luxe haut de gamme
- Nombreuses activités proposées par le Gymboree Kids Club

Göltürkbükü Mahallesi 314. Sok. No: 12/1 Bodrum, Muğla, Turkey
Téléphone +90 (252) 311 18 88 E-mail: mobod-reservations@mohg.com mandarinoriental.com/fr/bodrum

MANDARIN ORIENTAL
COSTA NAVARINO

Dans un décor qui allie le luxe contemporain au style traditionnel de la Messénie, l'hôtel offre un cadre idéal pour les hôtes en quête de moments inoubliables avec leurs proches. Ce nouvel établissement propose de fabuleuses expériences gastronomiques et un superbe spa ; une invitation à découvrir des expériences exceptionnelles tout en profitant du service légendaire du groupe.

SITUATION

- L'établissement domine l'une des zones naturelles les plus préservées du bassin méditerranéen, la baie de Navarino
- À 40 minutes en voiture de l'aéroport de Kalamata
- À 3 heures en voiture de l'aéroport international d'Athènes
- Héliport à proximité du complexe

SUITES ET VILLAS

- 48 villas semi-enterrées dotées de piscines privées
- 51 suites lumineuses, à la vue imprenable
- Nouveauté : des Villas trois chambres et une Villa royale cinq chambres

RESTAURANTS ET BARS

- Oliviera Restaurant – Cuisine grecque authentique, revisitée avec une touche de modernité et servie dans un lieu exceptionnel
- The Private Kitchen – Repas gastronomiques sur mesure ou master classes organisé dans l'atmosphère décontractée de notre salle à manger privée pouvant accueillir jusqu'à 16 convives
- Pizza Sapienza by Daniele Cason – L'authentique pizza romaine
- Three Admirals Lounge – Expérience culinaire unique offrant une vue panoramique sur les magnifiques couchers de soleil au-dessus des eaux cristallines de la mer Ionienne
- Tahir Restaurant – Cuisine raffinée en provenance du Levant
- Ormos Beach Club – Déjeuners décontractés et encas légers à déguster sur une chaise longue ou un lit balinais privé tout en profitant d'une vue époustouflante
- Brasserie de la Bay – Cuisine française servie dans un cadre enchanteur

RÉUNIONS ET ÉVÈNEMENTS

- Des espaces sublimes et un service irréprochable offrent un cadre idéal pour un mariage de rêve ou tout autre événement spécial

SPA

- Un spa de classe internationale jouissant d'une vue spectaculaire, une piscine intérieur-extérieur de 25 mètres ainsi qu'une gamme d'équipements thermiques et aquatiques
- 7 salles de soin, dont trois suites pour couple, chacune dotée d'une cour extérieure et d'un bassin d'hydrothérapie privé, ainsi qu'un hammam

LOISIRS

- Kids Club & Teen's Zone proposant activités ludiques, jeux d'arcade, aventures en famille et bien plus encore
- Excursions en bateau, yoga, randonnées à pied ou en vélo, kayak, sports nautiques, plongée, pêche, escalade, golf
- Dégustation d'huile d'olive, cours d'œnologie et cours de cuisine
- Visite du Palais de Nestor et du Musée d'archéologie de Pylos

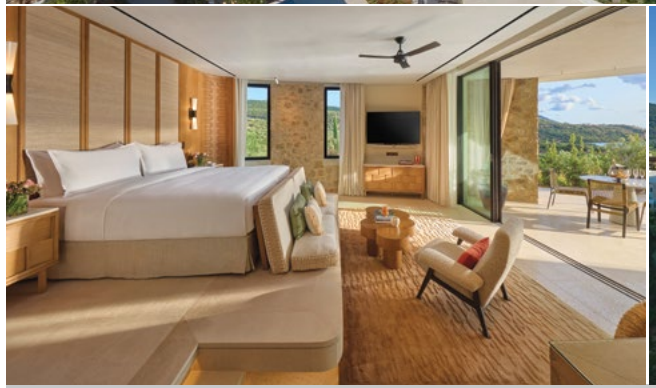

Navarino Bay, Costa Navarino, Pylos, Messenia, 24001, Greece
Téléphone +30 2723099888 email: mocna-reservations@mohg.com mandarinoriental.com/costa-navarino

MANDARIN ORIENTAL
GENEVA

Un exemple parfait de l'hospitalité suisse contemporaine, agrémenté d'un superbe emplacement sur le Rhône, au cœur des quartiers d'affaires, commerçants et historiques de la ville. Un service et un luxe inégalés en font l'endroit idéal pour les voyageurs exigeants.

SITUATION

- Idéalement situé sur la rive droite du Rhône, en plein cœur du quartier financier, culturel et commerçant de Genève
- À proximité du quartier historique de la vieille ville et des théâtres
- À 15 minutes en voiture de l'aéroport international de Genève (Cointrin)

CHAMBRES ET SUITES

- 178 chambres et suites élégantes avec des vues imprenables sur le Rhône et la vieille ville
- De nombreuses suites bénéficient de vastes terrasses privées avec des vues panoramiques sur le fleuve et les montagnes
- Une Royal Terrace Suite sans pareil, d'une superficie de 325m², avec une superbe terrasse panoramique

RESTAURANTS ET BARS

- SACHI – Le restaurant japonais/ omakase immanquable à Genève
- OTTOLENGHI – Une nouvelle expérience vibrante de cuisine méditerranéenne à Genève
- MO Bar – Cocktails créés avec soin et une carte disponible toute la journée dans une atmosphère chaleureuse

RÉUNIONS ET ÉVÈNEMENTS

- Salles de conférence et de banquet modulables, dotées des dernières technologies et pouvant accueillir jusqu'à 350 personnes
- Business Centre doté d'accès internet gratuit

BIEN-ÊTRE ET BEAUTÉ

- Centre de remise en forme TechnoGym®, spacieux et ultramoderne
- Des studios privés de fitness et de yoga, parfaits pour un coaching personnalisé ou des cours en vidéo
- Sauna et hammam
- Suite Beauté par Bellefontaine offrant une gamme de massages et de soins d'exception
- Parcours de jogging au bord du Lac Léman

LOISIRS

- À quelques pas du Lac Léman et du Jet d'Eau, parfaits pour une promenade pittoresque ou une croisière-dîner
- À seulement 5 minutes de marche du Victoria Hall et du Grand Théâtre, deux adresses emblématiques pour des concerts et spectacles d'exception
- À 2 minutes à pied de la célèbre Rue du Rhône, la destination shopping incontournable de Genève
- Accès au Mont Blanc et à Chamonix
- Sélection d'activités nautiques sur le Lac Léman, organisées sur demande par la conciergerie de l'hôtel

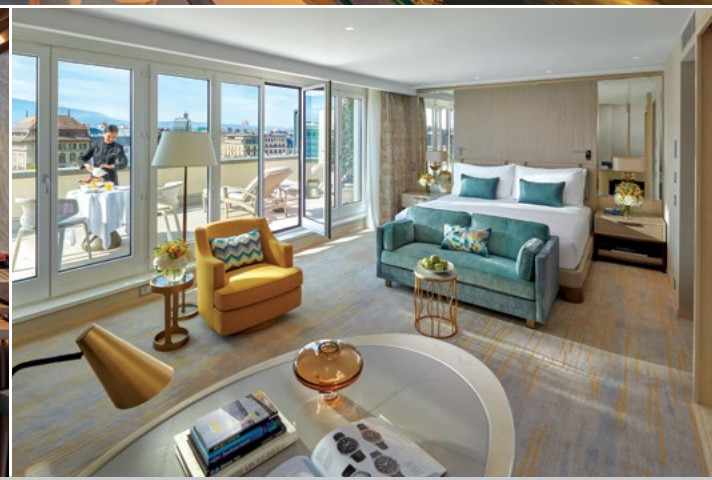

Quai Turrettini 1, 1201 Genève, Suisse
Téléphone +41 (22) 909 0000 E-mail: mogva-reservations@mohg.com mandarinoriental.com/fr/geneva

MANDARIN ORIENTAL
BOSPHORUS ISTANBUL

Offrant une vue spectaculaire sur le Bosphore, où l'Orient rencontre l'Occident, l'hôtel se trouve à proximité de la pinède verdoyante de Naile Sultan et des rues au charme historique de la ville de Kuruçeşme. Un endroit calme mais idéalement situé pour explorer cette ville cosmopolite et animée.

SITUATION

- Situation unique au bord de l'eau, à quelques minutes à pied ou en taxi des principaux lieux de divertissement, sites historiques et musées d'Istanbul
- Des vues à couper le souffle sur le Bosphore, y compris le pont des Martyrs du 15-juillet et le pont de Fatih Sultan Mehmet, ainsi que sur le palais de Beylerbeyi
- À quelques pas de quartiers de Bebek et Arnavutköy
- À quelques minutes de route du quartier central des affaireset de la place Taskim

CHAMBRES ET SUITES

- 77 chambres spacieuses et 23 suites de luxe avec vues surplombant la cour, le bosquet des pins, ou le Bosphore
- La magnifique suite Royal Bosphorus de 535m², comprenant deux chambres

RESTAURANTS ET BARS

- Olea Bosphorus & The Bar – Cuisine italienne, cocktails signatures
- Novikov Istanbul – Cuisine asiatique, italienne et méditerranéenne
- Hakkasan Istanbul – Cuisine chinoise primée
- Bosphorus Lounge – Afternoon tea, café turc, et assiettes à partager
- The Mandarin Cake Shop – desserts et pâtisseries

RÉUNIONS ET ÉVÈNEMENTS

- Un cadre éblouissant en bord de mer pour des mariages, évènements et réunions inoubliables
- Une Terrasse Bosphorus (1,670 m²), trois Ballroom - la Bosphorus (900 m²), la Jasmine (610 m²) et la Melissa (285 m²) - et six salles de réunion
- Une salle de réunion orientale (100 m²) inspirée par des wagons de train historiques
- Une salle évènementielle, Crystal, pour des concepts exceptionnels

SPA

- Le premier spa à Istanbul qui vaut le voyage, un refuge comprenant 3,500m²
- 11 cabines de luxe et un jardin spa
- Hammams séparés pour hommes et femmes
- Centre de remise en forme comprenant salle de sport, zone de détente et un jardin extérieur
- Studio de yoga et Pilates

LOISIRS

- Centre de remise en forme entièrement équipé
- 200 m de rivage avec jardins luxuriants
- Trois piscines, deux à l'extérieur et une à l'intérieur
- À proximité des boîtes de nuit de Kuruçeşme et des croisières sur le Bosphore
- Sentiers de jogging vers les parcs voisins de Kuruçeşme et de Bebek
- Boutiques de luxe sur place

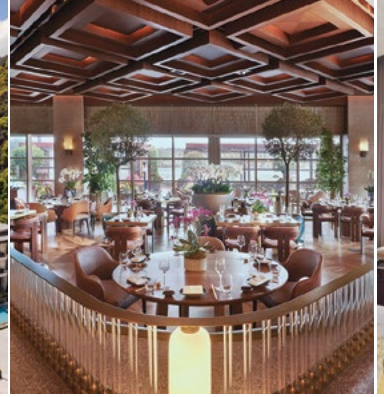

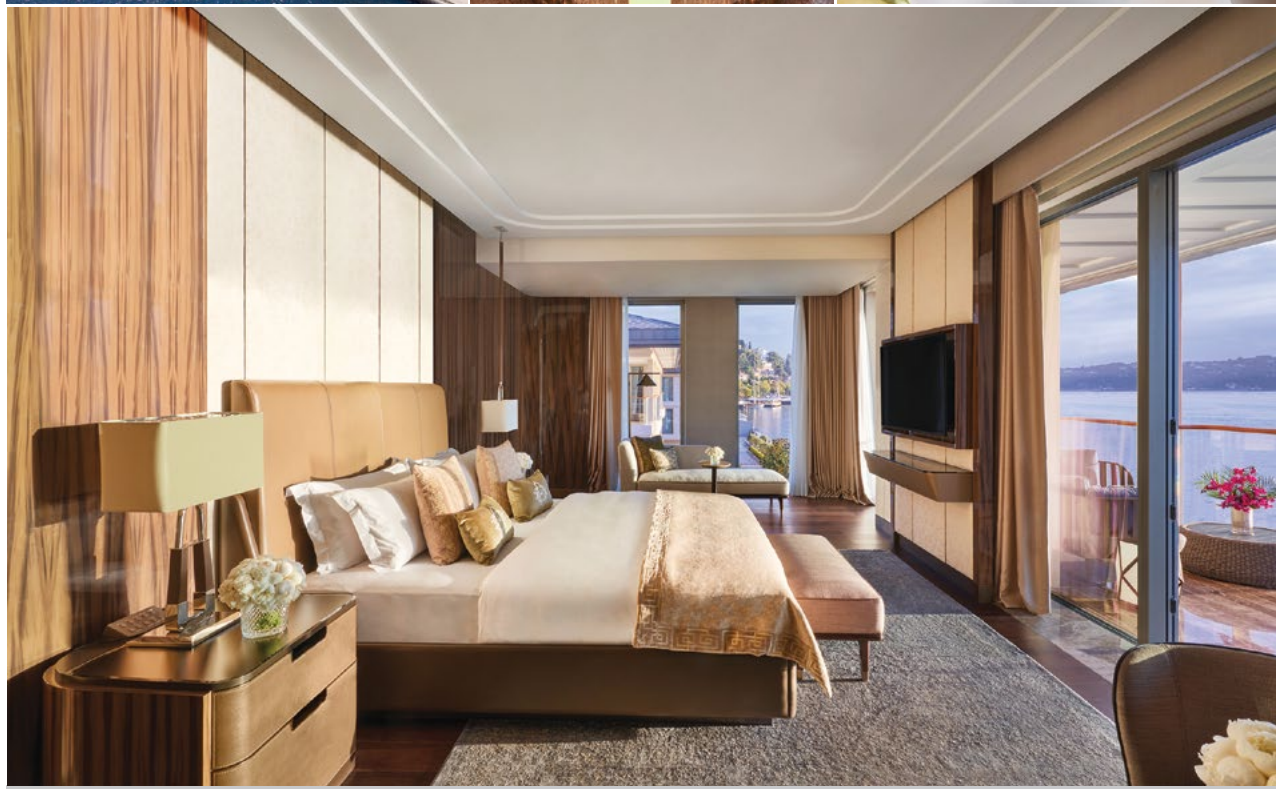

Kuruçeşme, Muallim Naci Caddesi No: 62, 34345 Beşiktaş, İstanbul, Türkiye
Téléphone +90 212 349 8888 E-mail: moist-reservations@mohg.com mandarinoriental.com/fr/istanbul

MANDARIN ORIENTAL
LAGO DI COMO

Un cadre privé à couper le souffle sur le célèbre lac de Côme, offrant un séduisant mélange de style italien, de charme oriental et de beauté naturelle. L'hôtel propose un hébergement élégant, une cuisine raffinée, le plus grand spa de la région et tout un éventail de lieux permettant d'accueillir toutes sortes d'événements magiques et de mariages romantiques.

SITUATION

- À 55 minutes en voiture de l'aéroport international Milano Malpensa
- À 70 minutes en voiture de l'aéroport Milano Linate
- À 45 minutes en voiture du centre-ville de Milan
- À 5 minutes en voiture du centre-ville de Como
- À 40 minutes en voiture ou en bateau de charmantes villes telles que Bellagio, Menaggio, Tremezzo ou Varenna

CHAMBRES ET SUITES

- 75 élégantes chambres, suites et villas privées

RESTAURANTS ET BARS

- L'ARIA – restaurant gastronomique avec une cuisine italienne aux influences japonaises et la possibilité de dîner à ciel ouvert au bord du lac
- CO.MO Bar & Bistrot – les plats classiques italiens à toute heure, accompagnés de cocktails signatures ou traditionnels
- "Ape Pizza" – un camion à trois roues avec son four à pizzas intégré propose des pizzas italiennes d'exception
- NAMI Café – un cadre décontracté et informel en bord de piscine proposant une cuisine saine aux influences internationales

RÉUNIONS ET ÉVÈNEMENTS

- Un choix d'espaces intérieurs lumineux et polyvalents, qui fonctionnent aussi bien séparément que réunis pour créer une vaste salle de réception
- Greenhouse, une serre entièrement vitrée (70 m2) avec vue sur le Lac
- Un amphithéâtre (400 m2) dominant le Lac
- Villa del Lago, une villa privée donnant sur le Lac et ses couchers de soleil, pouvant accueillir jusqu'à 150 convives, idéal pour les événements spéciaux

SPA

- 6 salles de soin, dont deux suites privées, et un jardin zen
- L'espace bien-être qui domine le lac comprend une piscine intérieure, un bain à remous, un bassin d'eau froide, un sauna finlandais, un bain d'eau salée et un bain de vapeur

LOISIRS

- Centre de remise en forme avec équipement TechnoGym de pointe
- Une piscine extérieure à débordement chauffée de 40 mètres, un solarium avec chaises longues et lits balinais
- Une équipe Sports & Aventure en charge de la programmation des activités en extérieur
- Bateau à voile, canot ou kayak sur le lac et des activités de bien-être dans le jardin botanique
- Des sentiers scéniques de randonnée, à pied ou à vélo
- Visites de Bellagio et de nombreuses villas historiques

Via Enrico Caronti, 69, 22020 Blevio, Lac de Côme, Italie
Téléphone +39 031 32511 E-mail: mocmo-reservations@mohg.com mandarinoriental.com/fr/lake-como

MANDARIN ORIENTAL
HYDE PARK LONDON

Un établissement emblématique situé entre Knightsbridge et Hyde Park. Face à l'hôtel, les innombrables surprises du quartier animé de Knightsbridge ; derrière lui, le plus beau parc royal de Londres. Mandarin Oriental Hyde Park, London, fort de ses 140 ans d'histoire, allie harmonieusement un style contemporain au service incomparable du Groupe.

SITUATION

- À quelques minutes de la station Knightsbridge, des principaux quartiers d'affaires, des boutiques de Londres et des théâtres
- Idéalement situé à proximité du Royal Albert Hall et des musées de South Kensington connus dans le monde entier

CHAMBRES ET SUITES

- 181 luxueuses chambres et suites surplombant le paisible Hyde Park, le chic Knightsbridge ou la court intérieure
- 2 penthouses pouvant être connectés pour devenir l'une des plus grandes suites de Londres

RESTAURANTS ET BARS

- The Aubrey – restaurant izakaya japonais éclectique
- Dinner by Heston Blumenthal – Deux étoiles au Guide Michelin, inspiré par l'histoire de la gastronomie britannique
- The Rosebery – repas à toute heure et service du thé traditionnel
- Mandarin Bar – destination chic pour cocktails
- Hyde Park Garden – des boissons et des plats à déguster en extérieur, dans un jardin typiquement anglais (ouvert de mai à septembre)

RÉUNIONS ET ÉVÈNEMENTS

- Salle de bal avec dorures 24 carats et terrasse face à Hyde Park pouvant accueillir jusqu'à 400 convives, et Loggia offrant un accès direct au superbe jardin de l'hôtel via l'Entrée royale
- 2 espaces polyvalents et de haute technologie, Asquith et Balfour, idéaux pour les réunions privées et les soirées

SPA

- Spa récompensé de cinq étoiles Forbes, composé de 13 cabines de soins et d'une suite Oriental pour les couples avec un « Temple Rhassoul »
- Large éventail de soins
- Nombreuses expériences à base d'eau et de chaleur incluant, un bain à vapeur en cristal d'améthyste, un sanarium, une piscine revitalisante ainsi qu'un espace de relaxation zen par chromothérapie

LOISIRS

- Centre de remise en forme complet avec équipements high-tech Technogym®
- Piscine en acier inoxydable à double couloir de 17 mètres de long
- Centre de remise en forme ultramoderne proposant des programmes d'entraînement individuels sur mesure et des cours en petits groupes dispensés par des professionnels du fitness et du bien-être

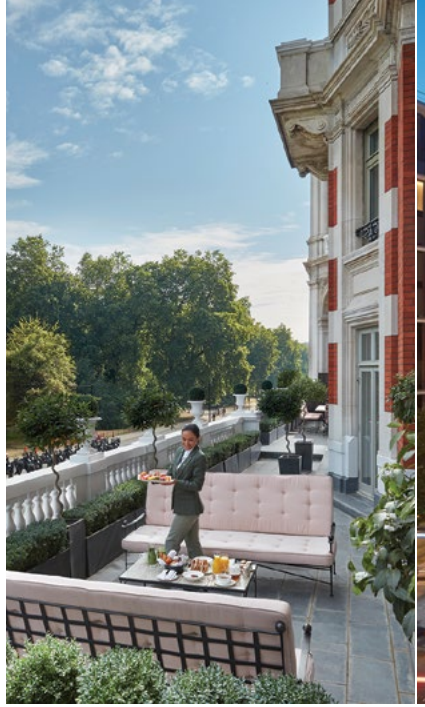

66 Knightsbridge, Londres, SW1X 7LA, Royaume-Uni
Téléphone +44 (0) 20 7235 2000 E-mail: molon-reservations@mohg.com mandarinoriental.com/fr/london

MANDARIN ORIENTAL
MAYFAIR LONDON

Situé en bordure de Hanover Square, au cœur de l'un des quartiers les plus huppés de Londres, le Mandarin Oriental Mayfair, London, propose une atmosphère discrète, épurée et intimiste. L'établissement offre une sélection de restaurants et bars pensés par le Chef Akira Back, d'un spa, et des équipements et service légendaires du Groupe Mandarin Oriental.

SITUATION

- Située en bordure de Hanover Square, au cœur de l'un des quartiers les plus huppés de Londres où convergent les mondes de la mode, de l'art et de la culture
- À 2 minutes à pied de la station de métro London Underground
- À 5 minutes à pied de New Bond Street, Regent Street, Savile Row, et de la Royal Academy of Arts
- À 10 minutes à pied de Soho, Covent Garden et du quartier des théâtre, West End
- À 15 minutes en voiture de la gare de Gatwick Express Victoria
- À 20 minutes en voiture de la gare Eurostar de Londres St Pancras et de l'aéroport de Battersea Heliport
- À 20 minutes en métro de l'aéroport de Londres Heathrow via l'Elizabeth Line
- À 50 minutes en voiture des aéroports d'Heathrow et de London City

CHAMBRES ET SUITES

- 28 chambres élégantes et 22 suites luxueuses alliant design contemporain et intérieurs sur mesure
- Des chambres de 31 à 38 m², des suites de 50 à 141 m²
- 2 suites Signature d'exception avec cuisine et salle à manger privées
- Une sélection d'appartements exclusifs
- Une gamme complète d'équipements modernes

RESTAURANTS ET BARS

- Akira Back – Restaurant éponyme ouvert toute la journée, créé par le chef étoilé Akira Back ; une cuisine japonaise moderne, avec des salons privés pouvant accueillir 7, 18, 20 et 34 convives
- Dosa – Expérience gastronomique immersive où des plats coréens contemporains sont sublimés dans un cadre intime, exclusivement réservé à 14 convives
- ABar Lounge – Cocktails et tapas, rythmé par un DJ en live
- ABar Rooftop – Bar élégant avec vue panoramique sur la skyline de Londres, proposant des cocktails et des plats légers

SPA

- Spa Mandarin Oriental offrant une gamme de traitements et de programmes de bien-être
- Deux salles de traitement, dont une suite double
- Traitement Welnamis
- Douche expérientielle, piscine, sauna

LOISIRS

- Piscine intérieure chauffée de 25 mètres
- Salle de sport ultramoderne
- Programmes d'entraînement personnalisés conçus par Bodyspace

22 Hanover Square, London W1S 1JP, United Kingdom
Telephone +44 (0) 207 889 8888 email: momay-reservations@mohg.com mandarinoriental.com/fr/london/mayfair

MANDARIN ORIENTAL
PALACE LUZERN

Surplombant le lac des Quatre-Cantons, avec une vue imprenable sur les Alpes suisses, ce célèbre édifice de la Belle Époque datant de 1906 a été magnifiquement transformé en un hôtel empreint de grandeur et de luxe contemporain. Il propose des chambres et suites élégantes, un restaurant doté de deux étoiles au Guide Michelin, un spa pensé comme un havre de paix, ainsi que des lieux uniques pour des événements et des réunions.

SITUATION

- Un cadre idyllique sur les rives du charmant lac des Quatre-Cantons
- À 5 minutes en voiture de la gare de Lucerne.
- À 50 minutes en voiture de l'aéroport international de Zurich (ZRH)
- À 10 minutes à pied des rues piétonnes de la vieille ville médiévale
- À 10 minutes à pied des boutiques de la Schwanenplatz, qui regroupe les plus grandes maisons d'horlogerie suisses
- À 15 minutes à pied du Centre Culturel de Lucerne (KKL)

CHAMBRES ET SUITES

- La plupart des chambres et des suites bénéficient d'un balcon privé avec vue sur le lac
- 22 Junior Suites somptueuses
- 19 Suites Premium, les plus grandes de Lucerne, décorées d'œuvres célèbres
- Deux Suites Panoramiques avec terrasse en rooftop, offrant une vue à 360° sur le lac
- Suite Présidentielle de 135 m^2 et son incomparable salon ovale

RESTAURANTS ET BARS

- Colonnade – Deux étoiles Michelin, haute-cuisine française moderne, avec produits de saison et service soigné
- MOzern – Brasserie animée proposant un service en continu et une carte méditerranéenne, ainsi que des cocktails et un Afternoon Tea
- Quai 10 – Terrace extérieure de MOzern Bar & Brasserie, avec une carte d'inspiration méditerranéenne, surplombant le magnifique lac des Quatre-Cantons
- Minamo – Omakase / cuisine japonaise traditionnelle et raffinée dans un cadre intimiste

RÉUNIONS ET ÉVÈNEMENTS

- La superbe ballroom Edelweiss avec sa vue sur le lac et les jardins
- Le Salon Alpin, trésor de patrimoine au décor Belle Époque datant de 1906
- Quatre salles de banquet tout juste rénovées, lumineuses et équipées des dernières technologies
- Des offres sur mesure pour vos événements, singées Mandarin Oriental

SPA

- Le SPA Bellefontaine propose des soins de beauté luxueux et des massages apaisants inspirés par les rituels d'Extrême-Orient et des Alpes suisses
- Sauna, hammam, douches expérientielles et salon de relaxation

LOISIRS

- Un centre de remise en forme dernier cri avec équipements Life Fitness
- À 15 minutes à pied des points de vente pour réserver une croisière sur le lac ou une randonnée en montagne
- À 10 minutes en voiture du Lucerne Golf Club
- À 15 minutes en voiture du train à crémaillère qui monte jusqu'au Pilatus

Haldenstrasse 10, 6002 Lucerne, Suisse
Téléphone 41 41 588 1888 E-mail: molzn-reservations@mohg.com mandarinoriental.com/fr/luzern

MANDARIN ORIENTAL
RITZ MADRID

Après une complète rénovation, ce célèbre monument de la Belle Époque a retrouvé sa place parmi les hôtels emblématiques du monde. Son emplacement prestigieux, sa splendeur architecturale, ses intérieurs luxueux, sa restauration inspirée des meilleures cuisines Michelin et son service exemplaire contribuent à préserver et à étendre son statut légendaire.

SITUATION

- Situation en plein cœur du quartier de Madrid qui allie la culture, le shopping et les affaires
- En face de l'inégalable musée du Prado, et à proximité du musée Thyssen-Bornemisza et du musée national centre d'art Reina Sofía
- À quelques pas du magnifique parc du Retiro, le plus grand parc de la ville
- En face de la Bourse de Madrid et à proximité du quartier financier
- À 15 km de l'aéroport de Madrid-Barajas

CHAMBRES ET SUITES

- 100 chambres spacieuses et élégantes au décor classique contemporain
- 53 suites luxueuses dont des suites royales et une suite présidentielle
- Dans les tourelles du dernier étage, les nouvelles suites Ritz et Mandarin disposent d'un balcon privé et d'une vue sur la place Lealtad ou le musée du Prado

RESTAURANTS ET BARS

- Les opérations culinaires sont sous la houlette du Chef Quique Dacosta triplement étoilé
- Deessa – Deux étoiles au Guide Michelin, avec vues imprenables sur le Ritz Garden
- Palm Court – service décontracté à toute heure et le célèbre service du thé traditionnel, proposé sous une incroyable voûte vitrée
- Ritz Garden – service animé en plein air au cœur d'un jardin idyllique
- Pictura – un bar à cocktails dynamique et vivant
- Champagne Bar – des champagnes rarissimes accompagnés d'un menu signature de tapas et d'amuse-bouches

RÉUNIONS ET ÉVÈNEMENTS

- Offres signature Mindful Meetings
- Salles de banquets rénovées avec vue sur le musée du Prado
- Service de banquet et de restauration d'exception
- Dîners et soirées privés pour des expériences inoubliables

FITNESS ET BIEN-ÊTRE

- Sélection complète de soins de beauté et de la peau
- Piscine intérieure, douche expérientielle, hammam et bain énergisant

LOISIRS

- Centre de fitness entièrement équipé avec équipement Technogym
- Parcours de jogging dans le parc du Retiro se trouvant à proximité

Plaza de la Lealtad 5, 28014 Madrid, Spain
Telephone +34 91 701 67 67 E-mail: mrmad-reservations@mohg.com mandarinoriental.com/fr/madrid

MANDARIN ORIENTAL
MILAN

Idéalement situé au cœur du quartier de la mode, à quelques pas de La Scala, l'un des Opéras les plus célèbres du monde. Au sein de quatre bâtiments élégants du 18e siècle, l'hôtel remet en scène l'ambiance d'une noble résidence milanaise, comprenant chambres somptueuses, restaurants gastronomiques et le meilleur spa de la ville.

SITUATION

- À 3 minutes à pied de la Via Montenapoleone et la Via Della Spiga, les rues les plus convoitées pour le shopping de luxe
- Entre 5 et 20 minutes à pied des sites touristiques les plus renommés, tels que le Duomo, la Galleria Vittorio Emanuele II, le Château Sforza et La Cène de Léonard de Vinci
- À 20 minutes en voiture de l'aéroport international Milan Linate
- À 45 minutes en voiture de l'aéroport international Milan Malpensa

CHAMBRES ET SUITES

- 68 chambres luxueuses et 36 suites et suites junior spacieuses
- 2 suites signatures, qui montrent les talents de Piero Fornasetti et Giò Ponti, deux des meilleurs décorateurs de Milan
- Suite présidentielle élégante comprenant un grand salon, une cuisine privée et des meubles sur mesure

RESTAURANTS ET BARS

- Seta – Restaurant italien gastronomique et contemporain, par Antonio Guida, deux étoiles Michelin. Ol comprend une cour élégante pour des repas en plein air
- Mandarin Garden – ambiance vibrante, service décontracté et des cocktails sublimes dans de magnifiques environnements intérieurs ou extérieurs

RÉUNIONS ET ÉVÈNEMENTS

- Salles de réception Orientales et Taipan avec équipements de pointe, lumière naturelle et plans modifiables
- Restauration sur place et hors-site, grâce au chef étoilé Antonio Guida
- Une gamme complète des services commerciaux
- Espaces événementiels uniques, à l'intérieur ou l'extérieur, pour des fêtes exceptionnelles

SPA

- Spa de 900 m² comprenant salles de soins, cabines duo, suite de spa et une salle réservée aux massages thaïs
- Piscine intérieure chauffée
- Salon de coiffure
- Centre de remise en forme avec des équipements ultramodernes TechnoGym®

LOISIRS

- Les plus célèbres attractions culturelles de la ville à proximité
- À 15 minutes en voiture du stade Milan San Siro
- À 45 minutes en voiture du Lac Como et du Lac Maggiore
- À 90 minutes en voiture des pistes de ski du Val D'Aosta
- À 90 minutes en voiture de Portofino

Via Andegari 9, 20121 Milan, Italie
Téléphone +39 02 8731 8888 E-mail: momln-reservations@mohg.com mandarinoriental.com/fr/milan

MANDARIN ORIENTAL
MUNICH

Située au centre de Munich et nichée près de la réputée Maximilianstrasse, cette perle rare fusionne le charme raffiné et intemporel de son cadre historique avec un décor contemporain qui rend hommage aux Alpes avoisinantes. L'hôtel offre un impeccable service personnalisé avec des chambres fraîchement rénovées, redéfinissant le luxe tout en restant soucieux de l'environnement.

SITUATION

- Idéalement situé dans l'un des quartiers les plus prestigieux de la ville, réputé pour son shopping haut de gamme, ses restaurants raffinés, ses institutions culturelles et ses marchés animés
- À quelques minutes à pied de la vieille ville de Munich, à quelques pas de la célèbre Maximilianstrasse, de l'Opéra, des théâtres, et du légendaire Hofbräuhaus avec son jardin emblématique
- À proximité du Centre international des congrès de Munich (ICM)

CHAMBRES ET SUITES

- 48 chambres spacieuses récemment rénovées et 25 superbes suites, certaines avec terrasse privée et majordome
- La suite présidentielle et la suite panoramique disposent toutes deux d'une terrasse donnant sur la vieille ville
- Toutes les chambres sont équipées des technologies centrées sur le client et des systèmes de divertissement sophistiqués qui font la renommée du Mandarin Oriental, et mettent l'accent sur la durabilité

RESTAURANTS ET BARS

- Matsuhisa Munich – cuisine gastronomique japonaise-péruvienne par Nobu Matsuhisa
- The Lobby Lounge – service en continu et Afternoon Tea
- Ory – bar chic aux cocktails originaux
- Munich Sushi Club – repas en plein air et cocktails (de mai à septembre)
- The Dome – repas exclusifs au sein d'un Winter Wonderland surplombant Munich (de mi-novembre à mars)

RÉUNIONS ET ÉVÈNEMENTS

- Espaces de conférences et de réceptions modulables pouvant accueillir jusqu'à 100 convives
- Trois salles adaptées aux réunions et aux évènements privés, équipées des dernières technologies et bénéficiant de la lumière du jour

LOISIRS

- Centre de bien-être et de remise en forme doté d'équipements de pointe, d'un sauna, d'un hammam et d'une douche expérimentale.
- Sentiers de jogging à proximité du Jardin anglais
- À 5 minutes à pied de l'Opéra d'État de Bavière et de la résidence de Munich
- À 30 minutes en voiture du lac de Starnberg
- Excursions d'une journée au célèbre château du roi Louis II, le château de Neuschwanstein

Neuturmstrasse 1, 80331 Munich, Allemagne
Téléphone +49 (0) 89 290 980 E-mail: momuc-reservations@mohg.com mandarinoriental.com/fr/munich

MANDARIN ORIENTAL
PARIS

En plein cœur de la capitale, situé dans la célèbre rue Saint-Honoré, Mandarin Oriental, Paris est un palace unique à l'architecture d'inspiration Art-Déco. L'élégance parisienne contemporaine se mêle au raffinement oriental, mis en valeur par l'excellence culinaire, un luxuriant jardin intérieur et un spa élégant.

SITUATION

- Situé rue Saint-Honoré, haut-lieu parisien dédié à la mode et aux restaurants gastronomiques
- À quelques minutes à pied du Louvre, de l'Opéra et de la Place Vendôme et de quelques-uns des plus beaux monuments de la ville

CHAMBRES ET SUITES

- 96 chambres spacieuses et 39 suites spectaculaires au design contemporain d'inspiration française relevé de touches orientales
- Possibilité de réunir jusqu'à quatre chambres pour les familles
- Mandarin Penthouse et Oriental Penthouse Suites à double hauteur sous plafond offrant une vue imprenable sur la capitale
- Appartement Parisien, suite signature doté de quatre chambres et d'une terrasse de 230 mètres carrés

RESTAURANTS ET BARS

- Camélia – Service en continu proposant une cuisine de bistrot parisien chic, élaborée à partir de produits de saison soigneusement sélectionnés
- Bar 8 – Lieu de rendez-vous incontournable au cœur de la ville
- Garden Courtyard – Cuisine de saison servie au cœur du jardin
- The Mandarin Cake Shop – Sélection de desserts et de viennoiseries en collaboration avec le Chef consultant Julien Dugourd, à déguster au Camélia, au Bar 8, en chambre ou à emporter

RÉUNIONS ET ÉVÈNEMENTS

- Quatre salles de réunion raffinées et au décor contemporain avec vue sur le jardin, pouvant accueillir jusqu'à 90 personnes
- Jardin pour des événements en toute intimité

SPA

- Véritable oasis de quiétude le Spa de 900 mètres carrés est réparti sur deux étages et se compose de quatre suites de soins individuelles et de trois suites pour les couples
- Installations à base d'eau et de chaleur avec un hammam aux herbes orientales, une piscine revitalisante et une douche à vapeur
- Boutique du Spa

LOISIRS

- Piscine de 14 mètres de long
- Centre de remise en forme doté d'équipements et d'installations ultra modernes
- Parcours de jogging dans le jardin des Tuileries

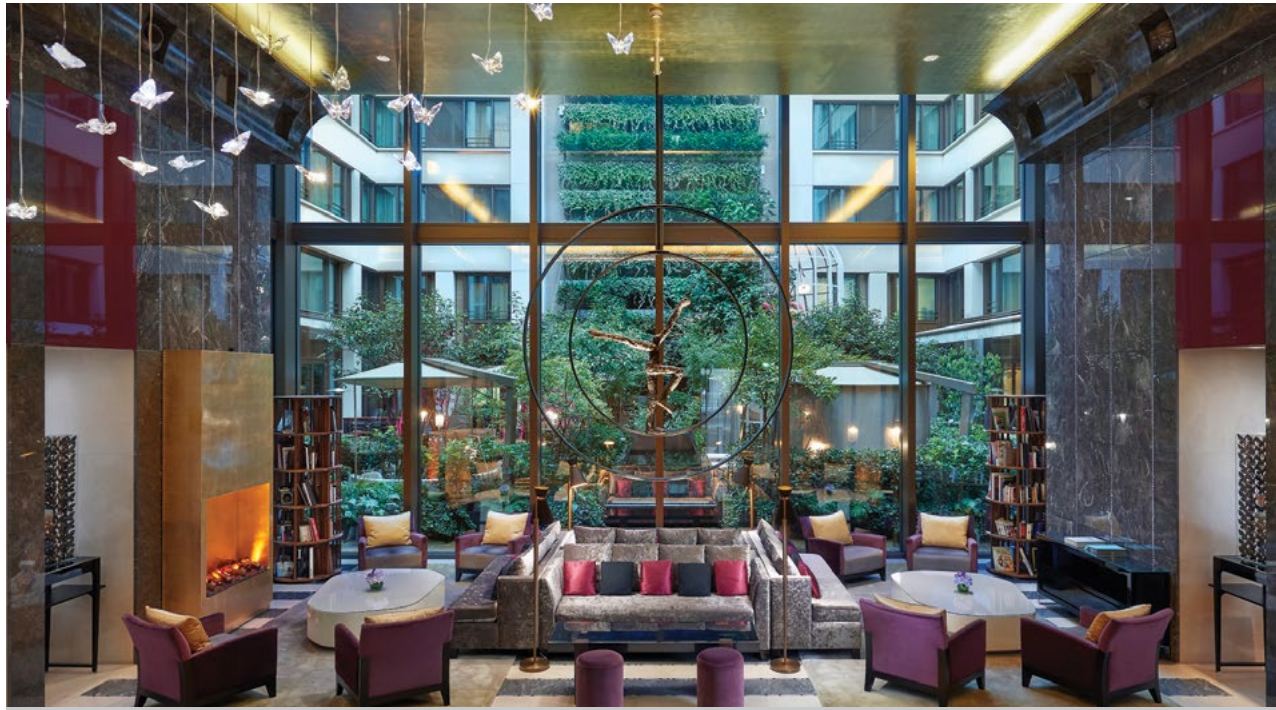

251 rue Saint-Honoré, 75001 Paris, France
Téléphone +33 (1) 70 98 78 88 E-mail: mopar-reservations@mohg.com mandarinoriental.com/fr/paris

MANDARIN ORIENTAL
PRAGUE

Cet intimiste refuge urbain se trouve dans un ancien monastère du XIVe siècle. Idéalement situé au cœur du centre historique de Prague, il est doté de jardins luxuriants et de lieux de divertissement uniques tels que le superbe spa situé dans une ancienne chapelle de la Renaissance et la terrasse d'été.

SITUATION

- Sur la rive gauche de la Vltava, à quelques pas des principales attractions touristiques, dont le Pont Charles et le Château de Prague
- Emplacement central mais paisible, à proximité des parcs, des jardins et des promenades le long des berges de la rivière

CHAMBRES ET SUITES

- 99 chambres et suites parmi les plus spacieuses et les plus luxueuses de la ville
- Chaque chambre offre un décor unique, et beaucoup ont préservé d'authentiques détails historiques
- 20 suites luxueuses, dont la Suite Penthouse Présidentielle pourvue d'une terrasse privée avec vue panoramique à 360 degrés sur la ville

RESTAURANTS ET BARS

- Monastiq Restaurant and Bar – Un hommage culinaire au patrimoine tchèque
- Monastiq Summer Terrace – Service continue tout au long de la journée, avec des plats de saison

RÉUNIONS ET ÉVÈNEMENTS

- Des salles de conférence et de réception modulables pouvant accueillir jusqu'à 126 personnes, ainsi qu'un jardin spacieux pour les événements en plein air
- Trois salles de réunion au caractère historique, toutes équipées des dernières technologies

SPA

- Spa plusieurs fois primés, situé dans une ancienne chapelle de la Renaissance, dotée d'une suite spéciale et de 5 salles de soin
- Salon de thé et espace détente

LOISIRS

- Centre de fitness avec équipement de pointe et coach personnel
- Les parcs voisins de Kampa et de Petrin offrent de splendides promenades et itinéraires de jogging avec des vues imprenables sur la ville
- À quelques pas des principaux sites historiques et culturels, dont le château de Prague, la cathédrale Saint-Nicolas, le pont Charles et les musées
- À proximité des cafés et boutiques les plus en vue, et des musées et des galeries

Nebovidská 459/1, 11800 Prague 1, République Tchèque
Téléphone +420 (2) 33 088 600 E-mail: moprg-reservations@mohg.com mandarinoriental.com/fr/prague

MANDARIN ORIENTAL
SAVOY ZURICH

Fondé en 1838, cet établissement emblématique a été le premier Grand Hôtel de Zurich ouvre ses portes cet hiver après une rénovation complète. Il compte 80 chambres et suites, quatre restaurants, une salle de bal historique entièrement rénovée et un centre de remise en forme dernier cri. La parfaite combinaison d'élégance intemporelle, de sophistication moderne et du service qui a fait la légende du groupe Mandarin Oriental.

SITUATION

- Emplacement privilégié dans la célèbre Bahnhofstrasse, sur la Paradeplatz, place principale du centre-ville
- À une minute à pied de la confiserie Sprüngli
- À cinq minutes à pied du Lac de Zurich et de l'église Grossmünster
- À dix minutes à pied de la gare de Zurich, de l'Opéra de Zurich et du Kunsthaus, le principal Musée de la ville
- À 15 minutes en voiture de l'aéroport de Zurich

CHAMBRES ET SUITES

- 44 chambres élégantes et 36 parmi les plus grandes suites en ville
- Trois sublimes suites signature, dont une luxueuse suite palatiale 4 chambres, d'une surface totale de 275 m2
- Parmi ces chambres, quelques-unes sont dotées d'un balcon ou d'une terrasse offrant une magnifique vue sur les monuments de la ville et les Alpes suisses

RESTAURANTS ET BARS

- ORSINI – Restaurant italien étoilé au Guide Michelin, dirigé par le célèbre chef italien Antonio Guida (doublement étoilé)
- Savoy Brasserie & Bar – Cuisine internationale et cocktails signatures en service continu, avec une belle terrasse d'été
- 1838 – Bar rooftop avec une vue panoramique sur la ville et les montagnes proposant une carte de tapas aux inspirations asiatiques et des cocktails originaux
- Mandarin Lounge – Sélection de boissons et en-cas légers, à savourer près d'un chaleureux feu de cheminée

RÉUNIONS ET ÉVÈNEMENTS

- Plus de 800 m2 d'espaces événementiels et de salles de séminaires, avec une équipe interne d'organisateurs et de traiteurs pour un service sur mesure
- Une grande salle de bal et l'ancienne salle des guildes classée, toutes deux superbement restaurées
- Offres événementielles exclusives Mandarin Oriental

LOISIRS

- Un centre de remise en forme dernier cri
- Des coachs personnels pour des exercices ciblés

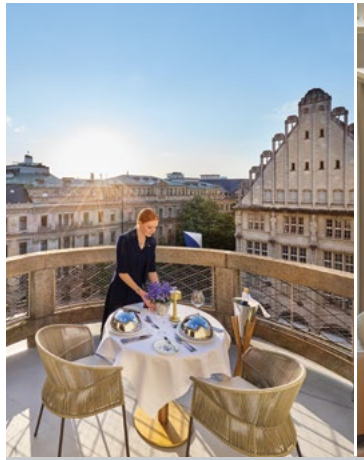

Poststrasse 12, 8001 Zurich, Switzerland
Téléphone +41 43 588 38 88 E-mail: mozrh-reservations@mohg.com mandarinoriental.com/fr/zurich

MOYEN-ORIENT & AFRIQUE

Emirates Palace Mandarin Oriental, Abu Dhabi

Mandarin Oriental, Doha

Mandarin Oriental Downtown, Dubai (Ouverture en 2025)

Mandarin Oriental Jumeira, Dubai

Mandarin Oriental, Marrakech

Mandarin Oriental, Muscat

Mandarin Oriental Al Faisaliah, Riyadh

EMIRATES PALACE

MANDARIN ORIENTAL

ABU DHABI

Le summum du luxe, cet hôtel emblématique reflète la vraie chaleur et la générosité de l'hospitalité arabe. Majestueuse et élégante, elle est la destination préférée des voyageurs d'élite, des gourmands et des amateurs d'expérience, ainsi qu'un lieu glamour pour des événements internationaux, des conférences et des expositions.

SITUATION

- Sur les rives du golfe Persique, au cœur d'Abu Dhabi, la vibrante capitale des Emirats Arabes Unis

CHAMBRES ET SUITES

- 302 chambres somptueuses avec vues sur le jardin, la ville ou la mer
- 88 suites magnifiques, d'une à trois chambres, avec des aménagements somptueux, les vues incroyables et un service de valet personnel

RESTAURANTS ET BARS

- Broadway – Brasserie américaine au charme des années 1920, distinguée par le Guide Michelin
- Café Fountain – Table en plein air élégante, où les saveurs locales sont à l'honneur
- Cascades – Adresse conviviale et familiale, parfaite pour des repas décontractés au bord de la piscine
- Episodes – Un espace raffiné au cœur du grand lobby, regroupant le Tea Apothecary, le Gourmet Deli, The Mandarin Cake Shop et un stand de gelato
- Hakkasan – Interprétation moderne et étoilée de la cuisine cantonaise
- ALMA – Cuisine mexicaine vibrante aux saveurs authentiques
- The Lebanese Terrace – Cuisine levantine traditionnelle
- Martabaan by Hemant Oberoi – Une expérience gastronomique indienne raffinée, reconnue par le Guide Michelin
- Sand & Koal – Dîner en bord de mer autour d'une cuisine au feu de bois
- Breeze Lounge at Sand & Koal – Cadre décontracté sur la plage pour déguster encas légers, cocktails signature rafraîchissants et shisha
- Talea by Antonio Guida – Cuisine italienne, sublimée par une étoile Michelin
- Vendôme – Buffet généreux mêlant spécialités locales et inspirations du monde
- Strawfire by Ross Shonhan – Célébration immersive du Warayaki, l'art japonais de la cuisson à la flamme

RÉUNIONS ET ÉVÈNEMENTS

- Trois salles de bal, dont la Etihad Ballroom, un espace polyvalent pouvant accueillir jusqu'à 2 400 invités
- Une Palace Terrace de 5 000 m², idéale pour les grandes occasions
- 19 salles de réunion et centres de conférence pour des événements professionnels
- Un auditorium ultramoderne avec une capacité de 1 100 personnes

SPA

- Spa exclusif avec hammam traditionnel, jacuzzis, grotte de glace et de nombreux soins signature luxueux

LOISIRS

- Kids Palace – un espace dédié aux enfants pour jouer et explorer
- Deux piscines avec toboggans aquatiques et une Lazy River
- Une plage privée de 1,3 km et un centre de sports nautiques
- Deux centres de fitness entièrement équipés et une salle de sport en plein air
- Quatre courts de tennis et un court de padel
- Tente bédouine avec des chameaux sur la plage

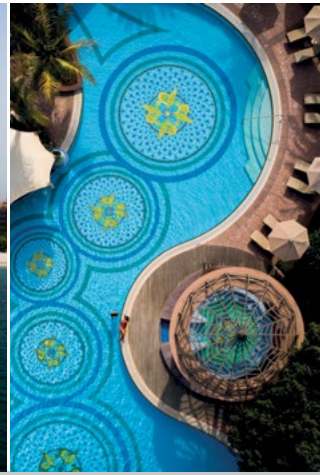

West Corniche Road, Abu Dhabi, United Arab Emirates
Téléphone +971 2 690 8888 email: moauh-reservations@mohg.com mandarinoriental.com/fr/abu-dhabi

MANDARIN ORIENTAL
DOHA

Une retraite urbaine intime et chic au centre de Msheireb Downtown Doha, le nouveau cœur culturel et enrichissant de la ville. Ici on peut s'attendre à une ambiance attirante, un décor exquis et un service sur mesure ou le charme traditionnel du Moyen Orient rejoint l'hospitalité mythique de Mandarin Oriental.

SITUATION

- Situé dans la Place Barahat Msheireb – le centre de Msheireb Downtown Doha
- À 10-15 minutes à pied de Souq Waqif
- West Bay quartier d'affaires et le palais des congrès à 10 minutes en voiture
- Aéroport international Hamad à 20 minutes en voiture

CHAMBRES ET SUITES

- 117 chambres et 41 suites élégantes
- Apart'hôtel de 91 appartements d'une à quatre chambres
- MO Club offre aux membres des privilèges et avantages exclusifs

RESTAURANTS ET BARS

- IZU – Cuisine franco-méditerranéenne par le Chef Izu Ani
- Liang – Cuisine cantonaise authentique et plats inspirés des provinces chinoises
- Mosaic – 9 stations culinaires proposant des plats inspirés par les saveurs ancestrales de la Route de la Soi
- Aqua – Dîner et cocktail sur le rooftop
- Gelato – Glaces artisanales et desserts glacés
- Mandarin Lounge et Baraha Lounge – Service du thé traditionnel accompagné de douceurs, et bien plus encore
- Ambar – Cocktails signature
- QAQAW – Café chic et gourmand, dédié au plaisir du chocolat
- The Mandarin Cake Shop – Pâtisseries et desserts d'exception, pour des pauses sucrées

RÉUNIONS ET ÉVÈNEMENTS

- Un élégante salle de bal avec un espace exclusif dédié aux mariages
- Sept salles de réceptions
- Spacieuses antichambres avec vue sur les cuisines
- Mise à disposition du service légendaire et de l'expertise Mandarin Oriental pour les mariages et les évènements

SPA

- Spa de 3 030 mètres carrés doté de bassins intérieures, de nombreuses expériences à base de chaleur et d'un espace de relaxation.
- Six cabines de soins, une suite pour couples et deux suites VIP
- Salon de coiffure et de beauté distincts pour hommes et femmes

LOISIRS

- Deux piscines sur le rooftop de l'hôtel
- Centre de fitness et bien-être entièrement équipé, incluant un espace réservé aux femmes, des studios de Pilates Reformer, de yoga, de TRX, et de FunXtion expérience, ainsi qu'une Octagon station d'entraînement multifonctionnelle

Barahat Msheireb Street, Msheireb Downtown Doha, PO Box 23643, Doha, Qatar
Téléphone + 974 4459 2678 E-mail: modoh-info@mohg.com mandarinoriental.com/fr/doha

MANDARIN ORIENTAL
DOWNTOWN DUBAI

OUVERTURE EN 2025

Situé dans la célèbre Wasl Tower, un gratte-ciel de 303 mètres, cet hôtel de luxe propose 259 chambres et suites spacieuses avec des vues imprenables sur le skyline emblématique de la ville et le scintillant Golfe Persique. Les invités peuvent savourer une expérience gastronomique incomparable avec neuf restaurants, lounges, bars, ainsi qu'un spa signature exquis.

SITUATION

- Au cœur du Downtown Dubai, dans la Wasl Tower, sur la Sheikh Zayed Road
- À 7 minutes en voiture du Burj Khalifa, de l'Opéra de Dubaï, des Fontaines de Dubaï et du Dubai Mall
- À 7 minutes en voiture du Dubai International Financial Centre (DIFC)
- À 10 minutes en voiture du Dubai World Trade Centre
- À 15 minutes de l'aéroport international de Dubaï
- À 20 minutes de l'aéroport international d'Al Maktoum

CHAMBRES ET SUITES

- 259 chambres et suites élégantes, parmi les plus spacieuses de Dubaï
- Vues panoramiques sur Downtown Dubai ou le Golfe Persique
- 24 chambres Club et 73 suites offrant un accès exclusif au Club Lounge
- Le Club Lounge propose une expérience culinaire haut de gamme et un service personnalisé

RESTAURANTS ET BARS

- Yu & Mi – Cuisine chinoise moderne et innovante
- Noia – Cuisine grecque authentique et contemporaine dans un cadre chaleureux
- Chitarra – L'art de la fabrication de pâtes, un voyage culinaire à travers l'Italie
- The Lobby Lounge – Le nouveau lieu de rendez-vous incontournable de Dubaï
- The Club Lounge – Un espace exclusif ouvert toute la journée proposant petit-déjeuner, cocktails et bien plus encore

RÉUNIONS ET ÉVÈNEMENTS

- Espaces élégants et à la pointe de la technologie adaptés à tous types d'événements
- Salle de bal de 1 000 m² baignée de lumière naturelle, pouvant accueillir jusqu'à 500 invités
- Six salles de réunion, un boardroom et deux salons privés

SPA

- Un spa blissful sur deux niveaux, offrant des soins beauté et bien-être signature
- 12 salles de soin privées, dont deux suites pour couples
- Suite VIP et hammam traditionnel
- Un large éventail de rituels thermaux et hydrothérapies

LOISIRS

- Centre de fitness entièrement équipé
- Piscine extérieure de 25 mètres, nichée dans un jardin suspendu paysager

Wasl Tower - Albanny Street, Sheikh Zayed Road, Dubai, United Arab Emirates
Téléphone +971 4 777 8888 E-mail: modtd-info@mohg.com mandarinoriental.com/dubai/downtown

MANDARIN ORIENTAL
JUMEIRA DUBAI

Niché en bord de mer, Mandarin Oriental Jumeira, Dubaï surplombe les eaux cristallines du Golfe Arabique et l'horizon étincelant de Dubaï. Offrant un luxe inégalé sur la plage éblouissante de Jumeirah, le resort dispose de 256 chambres et suites élégantes, deux restaurants signature, un centre de fitness et un MOvement Studio ainsi qu'un impressionnant Spa de 2000 mètres carrés.

SITUATION

- À 5 minutes en voiture de La Mer, le nouveau quartier bordé de restaurants, boutiques et parcs aquatiques
- À 15 minutes en voiture du centre-ville de Dubaï où se trouvent Burj Khalifa, l'opéra de Dubaï, la fontaine de Dubaï et le Dubai Mall
- À 15 minutes en voiture du Dubai International Financial Centre
- À 15 minutes en voiture du Dubai World Trade Centre
- À 20 minutes en voiture de l'aéroport international de Dubaï
- À 45 minutes en voiture de l'aéroport international de Al Maktoum

CHAMBRES ET SUITES

- 174 chambres spacieuses, la plupart dotées d'un balcon privé, dont 39 avec un accès exclusif au Club Lounge
- 77 suites élégantes avec vue sur la ville ou sur l'océan
- Syst.mes de technologie et de divertissement de pointe

RESTAURANTS ET BARS

- Tasca – Restaurant signature et cuisine portugaise étoilée sous la direction du chef de renom José Avillez
- Casa Amor Dubai – Maison de plage et restaurant au style bohème
- Netsu – Restaurant japonais de style Warayaki, par le chef Ross Shonhan
- The Bay – Brasserie en bord de mer
- Noor Lounge – Salon élégant proposant un Afternoon Tea et des boissons fraîches
- Sun Vibe – Cocktails, mocktails, salades et en-cas léger
- The Mandarin Cake Shop – pâtisseries et desserts pour une pause gourmande

RÉUNIONS ET ÉVÈNEMENTS

- Quatre salles de réunion élégamment aménagée, baignée de lumière naturelle, et modulables en sept espaces séparés
- Une salle privée, idéal pour les mariages, de 121 m²
- Installations et équipements audiovisuels de pointe

SPA

- Neuf salles de soins, dont trois suites pour couples et une suite d'inspiration Hammam
- Une suite VIP luxueuse, avec un salon privé et une terrasse exclusive
- Expérience thérapeutique par immersion en bain froid (Ice Bath)
- Des soins apaisants à base de chaleur et d'eau, pour une relaxation complète

LOISIRS

- Un centre de remise en forme dernière génération et un MOvement Studio
- Pour les jeunes aventuriers : Little Nomads Kids Club
- Un Skyline Padel Court avec vue imprenable
- Des activités nautiques et sports aquatiques

Jumeirah Beach Road, Jumeira 1, PO Box 62092, Dubaï, Émirats Arabes Unis
Téléphone +971 4 777 2222 E-mail: modub-reservations@mohg.com mandarinoriental.com/fr/dubai

MANDARIN ORIENTAL
MARRAKECH

Blotti au cœur de 20 hectares de jardins paysagers avec pour toile de fond les sommets enneigés des montagnes de l'Atlas, Mandarin Oriental, Marrakech offre de luxueuses villas et suites, une cuisine exquise et des installations de premier choix, tout en mettant l'accent sur l'intimité et le service.

SITUATION

- À 10 minutes en voiture de la Médina
- À 15 minutes en voiture de l'aéroport et du centre-ville
- Accès privilégié au Royal Golf et au Golf Al Maaden

VILLAS ET SUITES

- 43 Mandarin Pool Villas dotées d'une chambre avec piscine et jardin privés
- 13 Oriental Pool Villas dotées de deux chambres avec piscine et jardin privés
- 2 Spa Villas dotées de deux chambres avec terrasse privée, piscine à débordement et accès exclusif au Spa
- 7 Suites dotées de piscines, terrasses et vues panoramiques

RESTAURANTS ET BARS

- Ling Ling by Hakkasan – Expérience unique inspirée des plats signature cantonais de Hakkasan
- Shirvan – Cuisine de partage aux saveurs subtiles d'épices de la route de la soie, par le chef étoilé Akrame Benallal
- Pool Garden – Déjeuner dans un cadre relaxant au bord de la piscine
- The Tent – Surplombant le complexe, l'endroit parfait pour savourer un cocktail signature tout en admirant le coucher de soleil
- The Vegetable Garden – Cuisine saine et originale, à base de fruits et légumes frais cueillis dans le potager du resort
- In Villa/Suite Dining – Menu raffiné à déguster dans l'intimité des villas et suites

RÉUNIONS ET ÉVÈNEMENTS

- 310 m² d'espaces de réunion, avec terrasse et vue sur les jardins
- M.O. Studio, un espace expérientiel, artistique et culturel exclusif accueillant des artistes de talent pour des événements signatures
- 20 hectares de jardins luxuriants, parfaits pour des réceptions et événements en plein air jusqu'à 1 000 invités

SPA

- 1 800 mètres carrés comprenant six cabines de soins
- Deux luxueux hammams avec salles de gommage privées
- Salon de beauté et salon de coiffure
- Piscine intérieure

LOISIRS

- Centre de fitness Technogym entièrement équipé
- Salle de yoga
- Ateliers de cuisine avec les Chefs
- Large éventail d'excursions avec chauffeur et guide privé
- Kids' Kasbah – Activités quotidiennes en intérieur et extérieur pour les enfants de 4 à 12 ans, incluant une ferme pédagogique et des jardins

Route du Golf Royal, 40 000 Marrakech, Morocco
Téléphone +212 5 24 29 88 88 E-mail: momrk-reservations@mohg.com mandarinoriental.com/fr/marrakech

MANDARIN ORIENTAL
MUSCAT

Un joyau en bord de mer, au cœur de l'un des quartiers les plus prisés de Mascate. Idéalement situé pour explorer les trésors de l'architecture antique de la capitale et toute la richesse de la culture omanaise. Le complexe réunit des restaurants au concept étonnant, un spa haut de gamme et toute la générosité de l'hospitalité omanaise, rehaussée par le service qui a fait la légende de Mandarin Oriental.

SITUATION

- En plein cœur du quartier de Shatti Al-Qurum
- À 18 minutes en voiture de l'aéroport international de Mascate
- À cinq minutes en voiture de l'Opéra Royal et à proximité de la grande mosquée du Sultan Qabus et du traditionnel souk de Muttrah

CHAMBRES ET SUITES

- 103 chambres et 47 suites, mêlant patrimoine omanais traditionnel et design contemporain
- L'ensemble des chambres disposent de balcons offrant des vues imprenables sur le Golfe d'Oman ou les montagnes Hajar
- 156 résidences privées, 'The Residences at Mandarin Oriental, Muscat' offrent un séjour en bord de mer inégalé, alliant confort exceptionnel et service de qualité supérieure
- TwoThree58 Club – Club privé exclusif réservé aux hôtes résidant des suites

RESTAURANTS ET BARS

- Essenza – Restaurant italien raffiné proposant des recettes classiques et traditionnelles transmises de génération en génération
- Sì Breeze – de succulents cicchetti et boissons à déguster sur une terrasse extérieure saisonnière
- Rawya – une brasserie eurasiatique qui fait la part belle aux saveurs de la Route de la Soie
- Sawa Lounge – une adresse pour prendre le thé, déguster un encas ou se régaler de desserts exubérants
- The Mandarin Cake Shop – viennoiseries, pâtisseries et pains signatures

RÉUNIONS ET ÉVÈNEMENTS

- 2 000 m² d'espaces de réunion et de réception intérieurs, plus 335 m² d'espaces extérieurs bénéficiant de la lumière naturelle
- Un sublime salle de bal de 800 m² offrant une vue spectaculaire sur la mer, un salon nuptial attenant et trois salles polyvalentes

SPA

- Huit salles de soins, dont une suite pour couples, avec une offre d'expériences revigorantes, bains de vapeur et salles d'exfoliation
- Hammam marocain traditionnel
- Une terrasse extérieure saisonnière pour une relaxation ultime

LOISIRS

- Une piscine extérieure et un bassin pour enfants, ainsi qu'une longue promenade en bord de mer
- Un Centre de remise en forme & bien-être, avec un large choix d'équipements dernier cri pour l'entraînement cardiovasculaire et le renforcement musculaire
- Kids Club offrant des aires de jeu interactif et des programmes de divertissement

Way 2827, Shatti Al Qurum, Mascate, Oman
Téléphone +968 2103 8888 email: momct-reservations@mohg.com mandarinoriental.com/fr/muscat

MANDARIN ORIENTAL
AL FAISALIAH RIYADH

L'adresse incontournable au cœur vibrant de Riyad, où se mêlent élégance raffinée et chaleur de l'hospitalité arabe. Ce lieu remarquable offre des chambres et suites raffinées, une gastronomie de renom, un spa de classe mondiale, des espaces de réunion polyvalents, et un service légendaire propre à Mandarin Oriental. Une expérience de luxe à la fois authentique et inoubliable.

SITUATION

- Idéalement situé sur la rue Olaya, à proximité de King Fahad Road, au sein d'un complexe de commerces et de divertissements de classe mondiale, dont le somptueux centre commercial Al Faisaliah

CHAMBRES ET SUITES

- 195 chambres embellies avec goût, bénéficiant des vues surplombant la ville ou la plaza et un service de concierge personnel
- 130 suites éblouissantes, avec des aménagements somptueux, vues magnifiques et un service de concierge personnel

RESTAURANTS ET BARS

- Mandarin Lounge – une expérience de lounge haut de gamme avec une décoration unique et le meilleur Afternoon Tea de la ville
- La Brasserie – expérience culinaire aux saveurs authentiques des cuisines du monde entier
- The Globe – une cuisine européenne contemporaine avec vues panoramiques sur la ville
- Asir Lounge – salon de cigares et offres de boissons signatures, avec vues imprenables sur Riyadh
- LPM – le rendez-vous de la cuisine méditérranéenne française
- Mamo Michelangelo – Cuisine italienne et provençale
- Meraki – cuisine grecque contemporaine

RÉUNIONS ET ÉVÈNEMENTS

- 6 300 m² d'espace de réunion
- Une grande salle polyvalente, Prince Sultan, pouvant accueillir jusqu'à 3 420 convives
- Une salle de bal, Omsiat, pouvant accueillir jusqu'à 600 convives
- Salles de réunion polyvalentes pour des événements d'entreprise

BIEN-ÊTRE ET BEAUTÉ

- Le Spa du Mandarin Oriental Al Faisaliah, Riyad, est un spa primé exclusivement réservé aux femmes, avec des soins sur-mesure
- Neuf suites dédiées à la détente et au bien-être
- Expériences thermales, comprenant une Suite hammam traditionnel et des soins bien-être exclusifs

LOISIRS

- Piscine intérieure et jacuzzi pour hommes et femmes
- Deux salles de fitness entièrement équipées pour hommes et femmes
- Court de tennis sur le toit

King Fahad Road, Al Olaya, Riyadh 12212, Arabie Sao
Téléphone +966 11 273 2000 email: moryd-reservations@mohg.com mandarinoriental.com/fr/riyadh

AMÉRIQUE

Mandarin Oriental, Boston

Mandarin Oriental, Canouan

Mandarin Oriental, New York

Mandarin Oriental, Santiago

MANDARIN ORIENTAL
BOSTON

Aussi unique que la ville qui l'accueille, Mandarin Oriental, Boston associe à la fois élégance intemporelle et charme contemporain. En adéquation avec son prestigieux emplacement à Back Bay, l'hôtel maintes fois primé conjugue sophistication, confort, raffinement asiatique et service hors pair.

SITUATION

- Emplacement exceptionnel au cœur du quartier Back Bay de Boston, sur Boylston Street, à deux pas des plus grands magasins et des monuments historiques
- Accès direct au Prudential Center et aux boutiques de Copley Place, et à quelques pas de la très chic Newbury Street

CHAMBRES ET SUITES

- 148 chambres spacieuses et suites résidentielles avec kitchenette, toutes nouvellement rénovées et décorées dans un esprit mêlant style Nouvelle Angleterre et chinoiseries classiques
- Offrant des vues panoramiques sur la ville de Back Bay ou sur la paisible terrasse du jardin

RESTAURANTS ET BARS

- Ramsay's Kitchen, imaginée par le chef étoilé Gordon Ramsay, qui puise son inspiration dans les cuisines du monde
- Raffiné et accueillant, l'espace réunit un comptoir du chef, un bar-lounge, une salle à manger privée, ainsi qu'une terrasse dès l'arrivée des beaux jours

RÉUNIONS ET ÉVÈNEMENTS

- Près de 1 000 m2 d'espaces de réception et de réunion tout juste rénovés, dont une ballroom de près de 400 m², tous dotés d'équipements audiovisuels dernière génération, d'aménagements modernes et de grandes baies vitrées avec vue sur le quartier de Back Bay

SPA

- Premier spa de Boston classé cinq étoiles par Forbes Travel Guide
- Près de 1 500 m² dédiés au spa, avec 11 salles de soins, dont deux suites pour couples
- Hammam cristal, piscine vitalité, douche expérientielle et salon de relaxation
- Centre de remise en forme avec vélo Peloton, nouvelle technologie d'entrainement Mirror, équipements d'entraînement cardiovasculaire et musculaire, et coaching privé en pilates et yoga

LOISIRS

- À quelques rues de plusieurs espaces verts, dont le Boston Public Garden, le parc Boston Common et la promenade Charles River Esplanade
- Les quartiers de Back Bay et de Beacon Hill sont réputés pour leurs boutiques, restaurants et galeries d'art.
- À proximité des monuments historiques, musées, stades et autres lieux de divertissement
- Chambres et services conçus pour les familles et leurs animaux de compagnie

776 Boylston Street, Boston, Massachusetts 02199, USA
Téléphone +1 (617) 535 8888 E-mail: mobos-reservations@mohg.com mandarinoriental.com/fr/boston

MANDARIN ORIENTAL
CANOUAN

Situé sur l'île de Canouan, dans l'archipel de Saint-Vincent-et-les-Grenadines, Mandarin Oriental, Canouan redéfinit le luxe de l'évasion dans les Caraïbes en proposant une cuisine exceptionnelle, un Spa de prestige, un centre de sports aquatiques, un parcours de championnat de golf de 18 trous, ainsi qu'un accès aisé à une marina de super yachts, aux plages de sable blanc et aux îles voisines.

SITUATION

- D'une superficie de 13 kilomètres carrés seulement, l'île de Canouan se situe dans l'archipel des Grenadines, dans les Caraïbes
- Situé sur un domaine de 485 hectares
- Vols réguliers depuis et vers Canouan, la Barbade et Saint-Vincent
- Vol vers les autres îles à bord du jet privé du Resort (6 places)
- Piste d'atterrissage de 1 800 mètres pour des jets privés de la taille d'un Boeing 737
- À 10 minutes du Sandy Lane Yacht Club

CHAMBRES ET SUITES

- 26 suites avec vue sur la place et l'océan
- Villas de trois étages et quatre chambres situées au bord du lagon, offrant des terrasses pour des repas en plein air et des piscines à débordement privées
- Six superbes Lagoon Villas de style colonial composées de trois étages et de quatre chambres. Repas et divertissements en plein air sur le vaste patio de chaque villa, avec piscine à débordement privée avec vue sur l'océan

RESTAURANTS ET BARS

- Asianne – Cuisine panasiatique
- TIDES BAR + GRILL – grillades et fruits de mer
- Castaway – concept de restauration personnalisable
- Pool Bar – cuisine péruvienne d'inspiration Nikkei
- Lagoon Café – fruits de mer et tapas aux influences méditerranéennes
- Turtles – Afternoon Tea et cocktails

RÉUNIONS ET ÉVÈNEMENTS

- Cadre idéal pour des mariages intimes, des célébrations familiales et des fêtes sur la plage

SPA

- 10 cabines de soin à flanc de colline surplombant la mer
- Centre de remise en forme entièrement équipé avec entraîneur personnel à disposition

LOISIRS

- Parcours de golf signé par Fazio, le seul parcours 18 trous de Saint-Vincent-et-Les-Grenadines
- Piscine à débordement surplombant l'océan
- Kids Club doté deux piscines
- Centre de sports nautiques avec Hobie Cats, planches à voile et kayaks
- Snorkeling
- Tennis, randonnées pédestres guidées, excursions sur les îles alentour

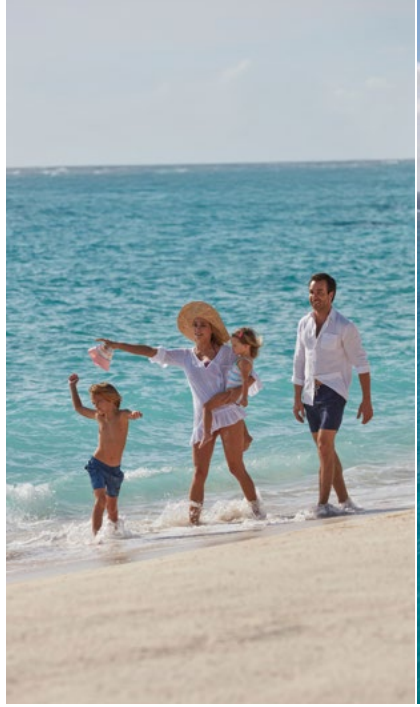

Carenage Bay, Canouan Island VC0450, Saint-Vincent-et-Les-Grenadines
Téléphone +1 212 461 8068 E-mail: mocan-reservations@mohg.com mandarinoriental.com/fr/canouan

MANDARIN ORIENTAL
NEW YORK

Un mariage de design moderne et d'élégance orientale, offrant des chambres et suites raffinées avec des vues imprenables sur Central Park, le fleuve Hudson et la silhouette de Manhattan. À proximité des plus grands musées, restaurants et spectacles de renommée mondiale de New York.

SITUATION

- Situé aux étages 35 à 54 du Deutsche Bank Center, à la rencontre de Columbus Circle et Central Park
- Accès facile à Central Park, à Broadway, au Lincoln Center, au Jazz at Lincoln Center, ainsi qu'aux musées, restaurants et boutiques de renommée mondiale
- Premier hôtel en Amérique du Nord à recevoir la certification Global Sustainable Tourism Council (GSTC)

CHAMBRES ET SUITES

- 198 chambres luxueuses et 46 suites
- 4 suites signatures offrant une élégance et un luxe incomparable

RESTAURANTS ET BARS

- MO Lounge – Cuisine américaine contemporaine avec une touche asiatique et des cocktails signatures

RÉUNIONS ET ÉVÈNEMENTS

- Mandarin Ballroom : une salle de réception de 557 m², pouvant accueillir jusqu'à 500 invités, offrant des vues imprenables sur New York
- The Gallery – une ambiance unique de speakeasy
- Asiate – décor contemporain aux touches créatives contemporaine, donnant sur Central Park et les gratte-ciels de Manhattan
- Deux suites de réunion supplémentaires et une salle de conférence
- Centre d'affaires entièrement équipé

SPA

- Un oasis de relaxation et de régénération de 1 347 m², situé au-dessus de New York
- Premier spa sur la côte Est à recevoir la distinction Forbes Five-Star. La suite VIP de 60 m² recrée une maison de style oriental avec une vue imprenable, une cheminée et des lits de massage doubles
- La Thai Suite est décorée de teck foncé et de feuilles d'or, rappelant les temples bouddhistes de Thaïlande
- Salon de Thé Oriental et espaces de relaxation séparés pour hommes et femmes, avec des expériences thermales et aquatiques, dont un bassin de vitalité et un hammam en cristal d'améthyste

LOISIRS

- Centre de remise en forme ultramoderne avec sauna séparé pour hommes et femmes
- Piscine intérieure chauffée de 23 mètres de longueur, naturellement illuminée, avec une vue imprenable sur l'Hudson River et la skyline de Manhattan
- Prêt de vélos, visite guidée audio à pied et accès au club de course de manière hebdomadaire
- Des pistes cyclables et des circuits de footing et de randonnées au sein de Central Park

80 Columbus Circle at 60th Street, New York, New York 10023, USA
Téléphone +1 (212) 805 8800 E-mail: monyc-reservations@mohg.com mandarinoriental.com/fr/newyork

MANDARIN ORIENTAL
SANTIAGO

Un refuge élégant niché dans un quartier résidentiel paisible au cœur de la vibrante capitale chilienne. Ses chambres et suites spacieuses offrent une vue spectaculaire sur la ville et les majestueuses montagnes des Andes. Réputé pour sa piscine de style lagon, ses jardins luxuriants et son ambiance contemporaine, l'hôtel séduit par son service d'exception.

SITUATION

- Situé à Las Condes, à proximité des attractions les plus connues de Santiago, des adresses commerciales et des magasins
- A 25 minutes en voiture de l'aéroport international de Santiago
- A une heure de route des stations de ski et des plages

CHAMBRES ET SUITES

- 297 chambres et 23 suites spacieuses avec vue sur la ville et les Andes
- Étage exclusif avec service personnalisé et accès au Club Lounge

RESTAURANTS ET BARS

- Matsuri – Cuisine Nikkei authentique
- Senso – vraies saveurs italiennes
- Origen Bar – Cocktails signature orientés Gin et Tonic
- Atrium Lobby Lounge – Café, thé, en-cas et boissons
- La Boutique – pâtisseries

RÉUNIONS ET ÉVÈNEMENTS

- Ballroom Patagonia pouvant accueillir jusqu'à 700 personnes
- Atacama Ballroom avec éclairage naturel, vue sur le jardin et foyer à disposition, avec une capacité de 450 convives
- Salle de réunion Aysén rénovée avec lumière naturelle, vue sur le jardin et foyer à disposition
- Six salles de réunion, toutes dotées d'une technologie de pointe
- Gamme complète de services complémentaires par le concierge de l'hôtel

LOISIRS

- Piscine extérieure avec cascade
- À un pâté de maisons des boutiques de luxe et du premier centre commercial de Santiago
- À distance de marche des théâtres, des galeries d'art et des parcs

Avenida Presidente Kennedy 4601, 7560994 Las Condes, Santiago, Chile
Téléphone +56 2 2950 3088 E-mail: mostg-reservations@mohg.com mandarinoriental.com/fr/santiago

THE RESIDENCES AT MANDARIN ORIENTAL

Le groupe hôtelier Mandarin Oriental gère et développe actuellement une collection croissante de résidences situées dans quelques-unes des régions les plus prisées du monde. Ces dernières offrent le confort d'une maison privée allié au service et aux installations légendaires du Groupe.

mandarinoriental.com/fr/residences

CARTES-CADEAUX

Offrez plus qu'un cadeau : une véritable expérience. Faites le bonheur de vos proches en leur offrant les délices d'une cuisine étoilée Michelin, de spas primés et le service exceptionnel Mandarin Oriental dans les endroits les plus prisés au monde.

SHOP M.O.

Shop M.O. est notre expérience exclusive de shopping en ligne. Sur **Shop M.O.**, vous trouverez tout, de la literie hôtelière et des produits de spa primés jusqu'aux cadeaux signature personnalisés, sans quitter le confort de votre salon. Sur un site facile à la navigation avec un service de livraison international, **Shop M.O.** vous offre les produits de marque suivants :

- LIT & LITERIE
- BAIN & SPA
- PARFUMS
- EXCLUSIVITÉS DE L'HÔTEL
- M.O. CADEAUX SIGNATURES
- PETITS ÉVENTAILS

shopmo.com

ACTIVITÉS DE LOISIRS

		Plage	École de Cuisine	Centre Culturel	Pêche	Golf	Jogging	Activités de Plein Air	Piscine	Plongée en Scaphandre Autonome	Shopping et Visites Touristiques	Spa	Squash	Cours en Studio	Sports Nautiques	Tennis	Yoga & Fitness	Clubs Pour Enfants
ASIE-PACIFIQUE	Mandarin Oriental, Bangkok	–	●	●	–	–	●	●	●	–	●	●	–	●	–	●	●	●
	Mandarin Oriental Qianmen, Pékin	–	–	–	–	–	●	●	–	–	●	●	–	–	–	–	●	●
	Mandarin Oriental Wangfujing, Pékin	–	–	●■	–	–	●■	●◆	●	–	●	●	–	–	–	–	●	●
	Mandarin Oriental, Guangzhou	–	–	●■	–	–	●	●	●	–	●	●	–	●◆	–	–	●	●
	Mandarin Oriental, Hong Kong	●▲	–	●▲	–	–	●■	●▲	●	–	●	●	●▲	●▲	–	●▲	●	●
	Mandarin Oriental The Landmark, Hong Kong	–	–	–	–	–	●■	●■	●	–	●	●	●■	●	–	–	●	●
	Mandarin Oriental, Jakarta	–	–	●▲	–	●▲	–	●▲	●	●▲	●	–	–	–	–	–	●	●
	Mandarin Oriental, Kuala Lumpur	–	–	–	–	●	●	–	●	–	●	●	–	●	–	●	●	●
	Mandarin Oriental, Macao	–	–	●■	–	●▲	●	●▲	●	–	●	●	–	–	–	–	●	●
	Mandarin Oriental, Sanya	●	●★	–	●▲	●▲	●	●	●	●▲	●	●	–	●	●▲	●	●	●
	Mandarin Oriental Pudong, Shanghai	–	–	–	–	●■	●	●	●	–	●	●	–	●	–	–	●	●
	Mandarin Oriental, Shenzhen	–	–	●■	–	●■	●▲	●◆	●	–	●■	●	●■	●■	–	●■	●	●
	Mandarin Oriental, Singapore	–	–	●■	–	–	●	–	●	–	●	●	–	–	–	●■	●	●
	Mandarin Oriental, Taipei	–	–	●▲	–	●▲	●▲	●▲	●	–	●	●	–	●	–	–	●	●
	Mandarin Oriental, Tokyo	–	–	–	–	–	●	–	–	–	●	●	–	–	–	–	●	●
EUROPE	Mandarin Oriental, Barcelone	●▲	–	●■	–	●▲	●	●▲	●	–	●	●	–	–	–	●▲	●	●
	Mandarin Oriental, Bodrum	●	–	●■	●	●■	●	●	●	●	●	●	–	●	●	●	●	●
	Mandarin Oriental, Costa Navarino	●	●★	–	●	●	●	●	●	●	●	●	–	●	●	●	●	●
	Mandarin Oriental, Genève	–	–	●■	–	●■	●	●■	●▲	●■	●	–	–	–	●■	●■	●	●
	Mandarin Oriental Bosphorus, Istanbul	–	–	●■	●■	–	●	●	●	–	●	●	–	●	–	–	●	●
	Mandarin Oriental, Lac de Côme	–	●■	●■	●■	●■	●	●	●	–	●	●	–	–	●▲	●▲	●	●
	Mandarin Oriental Hyde Park, Londres	–	–	●■	–	●■	●	●	●	–	●	●	–	●	–	●■	●	●
	Mandarin Oriental Mayfair, Londres	–	–	●■	–	–	●	●	●	–	●	●	–	●	–	–	●	●
	Mandarin Oriental Palace, Luzern	–	–	●■	●■	●■	●	●	●▲	–	●	●	–	–	●■	●■	●	●
	Mandarin Oriental Ritz, Madrid	–	–	●■	–	●▲	●	●▲	●	–	●	●	●▲	–	–	●▲	●	●
	Mandarin Oriental, Milan	–	–	●■	–	●■	●	●	●	–	●	●	–	–	–	–	●	●
	Mandarin Oriental, Munich	–	–	●■	–	●■	●	●	●▲	–	●	–	–	–	–	●■	●	●
	Mandarin Oriental, Paris	–	–	●■	–	–	●	●	●	–	●	●	–	–	–	–	●	●
	Mandarin Oriental, Prague	–	–	●	–	●■	●	●	–	–	●	●	–	–	–	–	●	●
	Mandarin Oriental Savoy, Zurich	–	–	●■	●■	●■	●	●	–	–	●	–	–	●▲	●■	●▲	●	●
MOYEN-ORIENT & AFRIQUE	Emirates Palace Mandarin Oriental, Abu Dhabi	●	–	–	–	–	●	●	●	–	●	●	–	–	●	●	●	●
	Mandarin Oriental, Doha	–	–	●■	–	●▲	●	●▲	●	–	●	●	–	●	–	●■	●	●
	Mandarin Oriental Downtown, Dubai (2025)	●■	–	●■	●■	●■	●	●■	●	●■	●■	●	●■	●	●■	●■	●	●
	Mandarin Oriental Jumeira, Dubai	●	–	●■	–	●▲	●	●	●	●▲	●	●	–	●	●	●▲	●	●
	Mandarin Oriental, Marrakech	–	–	●■	–	●	●	●	●	–	●	●	–	●	–	–	●	●
	Mandarin Oriental, Muscat	●■	–	●■	●▲	●▲	●	●	●	●▲	●	●	●	●◆	●▲	–	●	●
	Mandarin Oriental Al Faisaliah, Riyadh	–	–	–	–	–	–	–	●	–	●	●	–	–	–	●	●◆	–
AMÉRIQUE	Mandarin Oriental, Boston	–	–	–	–	●▲	●	–	–	–	●	●	●▲	●	–	●▲	●	●
	Mandarin Oriental, Canouan	●	●★	●■	●▲	●	●	●	●	●▲	●	●	–	●◆	●	●	●	●
	Mandarin Oriental, New York	–	–	●■	–	●▲	●	●■	●	–	●	●	●▲	●▲	–	●▲	●	●
	Mandarin Oriental, Santiago	–	–	●■	–	●■	●■	●■	●	–	●	●	–	–	–	●▲	–	–

Pour de plus amples informations sur les installations de loisirs et les forfaits, veuillez visiter le site

■ À proximité ★ Cours de cuisine ▲ Disponible non loin du site ◆ Sur réservation

INSTALLATIONS POUR RÉUNIONS ET ÉVÈNEMENTS SPÉCIAUX

		Réunion (Capacité Maximale)	Banquets (Capacité Maximale)	Banquets Extérieurs (Capacité Maximale)	Salles de Sous-Commission	Salles À Manger Privées (Capacité Maximale)	Salle de Bal		Espace Total	
							sqm	sqf	sqm	sqf
ASIE-PACIFIQUE	Mandarin Oriental, Bangkok	350	400	300	6	12	520	5 597	1 920	20 674
	Mandarin Oriental Qianmen, Pékin	180	230	60	7	120	255	2 745	600	10 060
	Mandarin Oriental Wangfujing, Pékin	100	100	110	3	20	–	–	180	1 938
	Mandarin Oriental, Guangzhou	800	500	◆	3	22	736	7 922	1 038	11 173
	Mandarin Oriental, Hong Kong	380	300	–	12	14	570	6 134	1 269	13 656
	Mandarin Oriental The Landmark, Hong Kong	80	64	–	2	22	–	–	120	1 288
	Mandarin Oriental, Jakarta	600	340	250	6	18	590	6 425	853	9 181
	Mandarin Oriental, Kuala Lumpur	2 400	1 800	–	11	108	2 025	21 796	3 508	37 746
	Mandarin Oriental, Macao	250	200	60	2	200	320	3 485	475	5 168
	Mandarin Oriental, Sanya	400	400	400	5	70	525	5 651	900	9 688
	Mandarin Oriental Pudong, Shanghai	700	400	1 000	10	20	625	6 727	5 000	53 816
	Mandarin Oriental, Shenzhen	400	600	600	7	–	700	7 535	2 400	25 833
	Mandarin Oriental, Singapore	600	400	300	13	24	599	6 447	3, 856	41 504
	Mandarin Oriental, Taipei	1 200	816	100	5	96	960	10 333	2 806	30 204
	Mandarin Oriental, Tokyo	500	270	–	10	18	550	5 920	1 567	16 869
EUROPE	Mandarin Oriental, Barcelone	40	230	80	4	55	198	2 131	308	3 315
	Mandarin Oriental, Bodrum	206	150	2 500	4	4	500	5 490	618	6 695
	Mandarin Oriental, Costa Navarino	20	◆	◆	–	15	–	–	73	786
	Mandarin Oriental, Genève	310	220	◆	11	12	256	2 852	820	8 848
	Mandarin Oriental Bosphorus, Istanbul	900	700	650	7	–	900	9 687	5 500	59 202
	Mandarin Oriental, Lac de Côme	100	90	160	1	60	257	2 766	1 693	18 223
	Mandarin Oriental Hyde Park, Londres	250	600	150	4	250	244	2 625	716	7 797
	Mandarin Oriental Mayfair, Londres	–	–	◆	–	36	–	–	–	–
	Mandarin Oriental Palace, Luzern	210	140	◆	3	50	216	2 325	355	3 821
	Mandarin Oriental Ritz, Madrid	250	250	–	1	10	296	2 649	487	4 722
	Mandarin Oriental, Milan	112	90	–	2	8	–	–	141	1 520
	Mandarin Oriental, Munich	70	100	120	3	50	–	–	150	1 600
	Mandarin Oriental, Paris	65	45	–	4	–	–	–	195	2 099
	Mandarin Oriental, Prague	160	108	50	3	108	157	1 710	434	4 671
	Mandarin Oriental Savoy, Zurich	65	80	◆	7	40	157	1 710	710	7 642
MOYEN-ORIENT & AFRIQUE	Emirates Palace Mandarin Oriental, Abu Dhabi	2 400	1 400	2 000	24	10	2 183	23 498	5 600	60 278
	Mandarin Oriental, Doha	500	400	200	7	10	637	6 857	1 716	18 470
	Mandarin Oriental Downtown, Dubai (2025)	800	500	–	7	–	900	10 118	1 939	20 871
	Mandarin Oriental Jumeira, Dubai	300	400	150	7	36	700	7 535	2 300	24 757
	Mandarin Oriental, Marrakech	160	150	1 000	2	130	196	2 110	355	3 821
	Mandarin Oriental, Muscat	500	500	160	4	28	800	8 610	2 280	24 543
	Mandarin Oriental Al Faisaliah, Riyadh	3 500	2 500	–	3	–	4 446	47 856	6 225	67 005
AMÉRIQUE	Mandarin Oriental, Boston	430	380	225	4	380	390	4 200	929	10 000
	Mandarin Oriental, Canouan	60	72	120	4	16	–	–	1 062	9 103
	Mandarin Oriental, New York	500	500	–	8	–	557	6 000	1 108	12 588
	Mandarin Oriental, Santiago	800	900	800	7	12	620	6 673	1 314	14 143

◆ Sur réservation

INSTALLATIONS THERMALES ET SERVICES

		Salle de Relaxation	Expériences Spa	Cabine de Soins Privée	Cabine de Soins Pour Couples	Nombre de Cabines de Soins	Salon de Coiffure	Salon de Beauté	Massage en Chambre
ASIE-PACIFIQUE	Mandarin Oriental, Bangkok	●	●	●	●	15	●	●	●
	Mandarin Oriental Qianmen, Pékin	●	●	●	●	3	●	●	●
	Mandarin Oriental Wangfujing, Pékin	●	●	●	●	4	–	●	–
	Mandarin Oriental, Guangzhou	–	●	●	●	9	–	–	–
	Mandarin Oriental, Hong Kong	●	●	●	●	9	●	●	●
	Mandarin Oriental The Landmark, Hong Kong	●	●	●	●	15	–	●	–
	Mandarin Oriental, Jakarta	–	–	●	●	5	–	–	●
	Mandarin Oriental, Kuala Lumpur	●	●	●	●	6	●	●	●
	Mandarin Oriental, Macao	●	●	●	●	8	–	●	–
	Mandarin Oriental, Sanya	●	●	●	●	18	–	–	●
	Mandarin Oriental Pudong, Shanghai	●	●	●	●	13	–	●	●
	Mandarin Oriental, Shenzhen	●	–	●	●	7	●■	●■	–
	Mandarin Oriental, Singapore	●	●	●	●	6	–	●	–
	Mandarin Oriental, Taipei	●	●	●	●	12	–	●	–
	Mandarin Oriental, Tokyo	●	●	●	●	9	●◆	●◆	●◆
EUROPE	Mandarin Oriental, Barcelone	●	●	●	●	8	●◆	●◆	●
	Mandarin Oriental, Bodrum	●	●	●	●	15	●	●	●
	Mandarin Oriental, Costa Navarino	●	●	●	●	7	●	●	●
	Mandarin Oriental, Genève	–	–	–	–	3	●	●◆	●
	Mandarin Oriental Bosphorus, Istanbul	●	●	●	●	11	●	●	●
	Mandarin Oriental, Lac de Côme	●	●	●	●	6	–	●	●
	Mandarin Oriental Hyde Park, Londres	●	●	●	●	13	–	●	●
	Mandarin Oriental Mayfair, Londres	●	●	●	●	2	–	–	●
	Mandarin Oriental Palace, Luzern	●	–	●	●	2	●■	●	–
	Mandarin Oriental Ritz, Madrid	–	–	●	–	1	●■	●	●
	Mandarin Oriental, Milan	●	–	●	●	6	●	●	●
	Mandarin Oriental, Munich	–	–	–	–	–	●■	●■	●
	Mandarin Oriental, Paris	–	●	●	●	7	–	●	●
	Mandarin Oriental, Prague	●	●	●	●	7	–	●	●
	Mandarin Oriental Savoy, Zurich	–	–	–	–	–	●■	●■	●
MOYEN-ORIENT & AFRIQUE	Emirates Palace Mandarin Oriental, Abu Dhabi	–	–	●	●	9	●	●	●
	Mandarin Oriental, Doha	●	●	●	●	9	●	●	–
	Mandarin Oriental Downtown, Dubai (2025)	●	●	●	●	12	●	●	●
	Mandarin Oriental Jumeira, Dubai	●	●	●	●	9	●	●	●
	Mandarin Oriental, Marrakech	●	●	●	●	6	●	●	●
	Mandarin Oriental, Muscat	●	●	●	●	8	●	●	●◆
	Mandarin Oriental Al Faisaliah, Riyadh	●	–	●	–	9	●	–	●
AMÉRIQUE	Mandarin Oriental, Boston	●	●	●	●	11	–	●	●
	Mandarin Oriental, Canouan	●	–	●	●	12	●	●	●
	Mandarin Oriental, New York	●	●	●	●	8	–	–	●◆
	Mandarin Oriental, Santiago	●	–	●	●	1	–	–	●◆

■ À proximité ◆ Sur réservation